2025

Babyrak

Brand Products Introduction

Contents

01 장건강 / 유산균

- 19종 아기유산균 4p
- 생유산균 황금별 10p
- 생유산균 골든플레인 15p
- 생유산균 비타민D 아연 21p
- 유기농 아기장군 26p
- 톡톡 생유산균D 드롭 33p

02 영양제 / 비타민

- 튼튼 종합 비타민 42p
- 튼튼 비타민 쉐이킹 49p
- 면역 아연 비타민C, D 꾸미구미 56p
- 톡톡 비타민D 드롭 63p
- 튼튼 홍삼 짱 젤리 69p
- 프로폴리스 칙칙 스프레이 76p

03 뼈건강 / 튼튼성장

- 튼튼 칼슘 마그네슘 아연 비타민D 83p
- 톡톡하니 DHA 츄어블 94p
- 튼튼 칼슘 PGA 플러스 103p
- 맛있는 튼튼 초유 112p
- 맛있는 튼튼 초유 미니미

01 장건강 / 유산균

프로바이오틱스 Probiotics

4 Flavors

19종 아기유산균 4p

17년째 사랑받는 4가지 맛
아연 함유 생유산균

1.5 g x 30포

생유산균 황금별 10p

맛있게 씹어 먹는 딸기우유맛
츄어블 타입 생유산균

1,200 mg x 60정

생유산균 골든플레인 15p

첨가물 없고 분유에 잘 녹는
순수 무첨가 생유산균

2 g x 30포

생유산균 비타민D 아연 21p

장 건강과 뼈 건강을
동시에 챙기는 생유산균

2 g x 30포

유기농 아기장군 26p

유기농 부원료 98.76%
순수 무첨가 유기농 생유산균

2 g x 30포

톡톡 생유산균D 드롭 33p

건조 효모 (비타민D) 함유
첨가물 5無 드롭형 생유산균

10 ml

Babyrak

Babyrak
19 Baby Probiotics 4 flavors

베이비락 19종 아기유산균 4가지맛

요구르트맛, 샤인머스캣맛, 바나나맛 1.5g x 30포 (45g) / 딸기맛 2g x 30포 (60g)

Babyrak 19 Baby Probiotics 4 flavors

Detail *요구르트맛, 딸기맛, 샤인머스캣맛, 바나나맛 구성은 동일합니다.

Design

Contents

Type. Powder

Feature

모유유래 유산균 함유

락토바실러스 퍼멘텀 *요구르트맛 기준(각 제품마다 원료의 차이가 있을 수 있습니다.)

김치유래 유산균 함유

락토바실러스 플란타룸

아연 (Zinc) 함유

이산화규소 無첨가

특허받은 코팅기술 7p

Rosell 유산균 함유 8p

4가지맛 *요구르트맛부터 딸기맛, 샤인머스캣맛, 바나나맛까지 원하는 맛으로 골라먹어요!

~~냉장보관~~

특허받은 코팅기술로 안전하게 장까지

유산균이 위를 지나면서 사멸되지 않도록
유산균을 한 번 더 특수코팅하여 장까지
살아남을 수 있도록 안정성을 높였습니다.

듀라벡 코팅 공법 적용

Durabac Technology

Durabac™
Encapsulated Technology

Lactobacilus Plantarum

프로바이오캡 코팅 공법 적용

Probiocap Technology

TECHNOLOGY probiocap INSTITUT ROSELL

Lactobacillus rhamnosus R11
Bifidobacterium longum R175
Lactobacillus helveticus R52

유산균 글로벌기업의 Rosell 유산균 함유

Rosell 유산균 미국 특허 US 7,157,258 B2

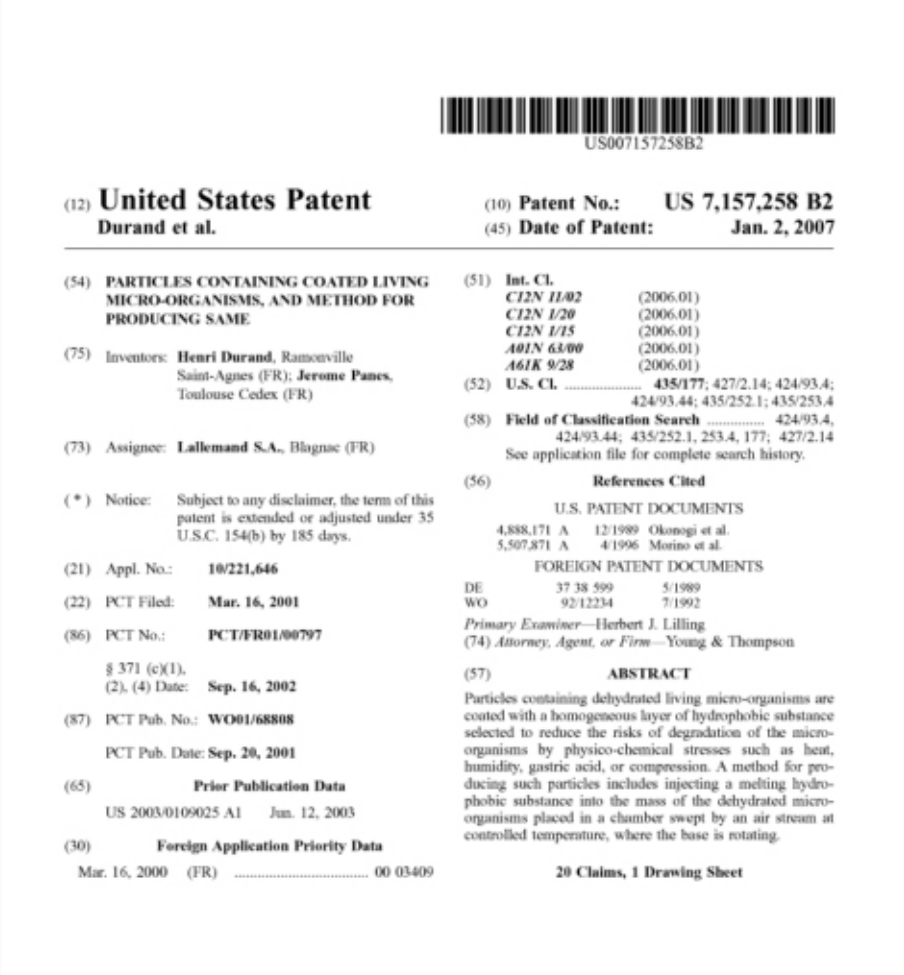

US007157258B2

(12) **United States Patent**
Durand et al.

(10) **Patent No.: US 7,157,258 B2**
(45) **Date of Patent: Jan. 2, 2007**

(54) **PARTICLES CONTAINING COATED LIVING MICRO-ORGANISMS, AND METHOD FOR PRODUCING SAME**

(75) Inventors: **Henri Durand**, Ramonville Saint-Agnes (FR); **Jerome Pames**, Toulouse Cedex (FR)

(73) Assignee: **Lallemand S.A.**, Blagnac (FR)

(*) Notice: Subject to any disclaimer, the term of this patent is extended or adjusted under 35 U.S.C. 154(b) by 185 days.

(21) Appl. No.: **10/221,646**

(22) PCT Filed: **Mar. 16, 2001**

(86) PCT No.: **PCT/FR01/00797**

§ 371 (c)(1),
(2), (4) Date: **Sep. 16, 2002**

(87) PCT Pub. No.: **WO01/68808**

PCT Pub. Date: **Sep. 20, 2001**

(65) **Prior Publication Data**

US 2003/0109025 A1 Jun. 12, 2003

(30) **Foreign Application Priority Data**

Mar. 16, 2000 (FR) 00 03409

(51) **Int. Cl.**

C12N 11/02	(2006.01)
C12N 1/20	(2006.01)
C12N 1/15	(2006.01)
A01N 63/00	(2006.01)
A61K 9/28	(2006.01)

(52) **U.S. Cl.** **435/177**; 427/2.14; 424/93.4; 424/93.44; 435/252.1; 435/253.4

(58) **Field of Classification Search** 424/93.4, 424/93.44; 435/252.1, 253.4, 177; 427/2.14
See application file for complete search history.

(56) **References Cited**

U.S. PATENT DOCUMENTS

4,888,171	A	12/1989	Okonogi et al.
5,507,871	A	4/1996	Morino et al.

FOREIGN PATENT DOCUMENTS

DE	37 38 599	5/1989
WO	92/12234	7/1992

Primary Examiner—Herbert J. Lilling
(74) *Attorney, Agent, or Firm*—Young & Thompson

(57) **ABSTRACT**

Particles containing dehydrated living micro-organisms are coated with a homogeneous layer of hydrophobic substance selected to reduce the risks of degradation of the micro-organisms by physico-chemical stresses such as heat, humidity, gastric acid, or compression. A method for producing such particles includes injecting a melting hydrophobic substance into the mass of the dehydrated micro-organisms placed in a chamber swept by an air stream at controlled temperature, where the base is rotating.

20 Claims, 1 Drawing Sheet

LALLEMAND

Rosell Institute for Microbiome and Probiotics by LALLEMAND

Babyrak 19 Baby Probiotics 4 flavors

Information *요구르트맛 기준(각 제품마다 원료의 차이가 있을 수 있습니다.)

제품 정보

[제품명]	베이비락 19종 아기유산균
[내용량]	1.5 g x 30포 (45 g)
[원료명 및 함량]	혼합유산균19종분말(Lactococcus lactis, Streptococcus thermophilus, Enterococcus faecium, Lactobacillus plantarum, Lactobacillus rhamnosus, Lactobacillus acidophilus, Lactobacillus reuteri, Bifidobacterium bifidum, Bifidobacterium longum, Lactobacillus helveticus, Lactobacillus fermentum, Lactobacillus paracasei, Lactobacillus salivarius, Bifidobacterium animalis ssp. lactis, Bifidobacterium breve, Lactobacillus gasseri, Lactobacillus bulgaricus, Lactobacillus casei, Enterococcus faecalis, 덱스트린), 산화아연, 식물성크림 혼합분말 [물엿, 식물성유지{코코넛오일(외국산: 인도네시아, 필리핀, 말레이시아 등)}, 농축우유단백분말(뉴질랜드산), 제이인산칼륨, 탈지분유, 제삼인산칼슘, 대두레시틴], 요구르트혼합분말[요구르트분말 {우유 (국산)}, 탈지분유베이스{혼합분유(네덜란드산)}, 요구르트향(가공유지, 트레아세틴, 합성향료, 천연향료, 프로필렌글리콜, 산도조절제], 갈락토올리고당, 프락토 올리고당, 구연산칼슘, 비타민C, 제삼인산칼슘, 초유분말, DL-사과산, 합성향료(요구르트향분말), 비타민B_1염산염, 비타민B_6염산염 우유, 대두 함유
[섭취량 및 섭취방법]	1일 1회, 1회 1포를 물 또는 음료 등과 함께 섭취하십시오.
[섭취시 주의사항]	질환이 있거나 의약품 복용 시 전문가와 상담하십시오. 알레르기 체질 등은 개인에 따라 과민반응을 나타낼 수 있으니 원료성분을 확인 후 섭취하십시오. 어린이가 함부로 섭취하지 않도록 일일섭취량 방법을 지도하십시오. 이상사례 발생 시 섭취를 중단하고 전문가와 상담하십시오. 제품 개봉 또는 섭취 시 포장재에 의해 상처를 입을 수 있으니 주의하십시오.
[보관방법]	고온다습 및 직사광선을 피하여 서늘한 곳에 보관하십시오. 어린이의 손이 닿지 않는 곳에 보관하십시오.
[건강기능식품전문제조원]	(주) 비오팜 / 경기도 화성시 팔탄면 온천로 237번길 86-3
[건강기능식품유통전문판매원]	(주) 허니웰스 / 경기도 부천시 옥산로 269번길 32, 4층
[소비자상담실]	1544-3808
[반품 및 교환처]	구입처
[내포장재질]	폴리에틸렌 (PE)

영양·기능 정보

[프로바이오틱스]	유산균 증식 및 유해균 억제 · 배변활동 원활 · 장건강에 도움을 줄 수 있음
[아연]	정상적인 면역기능에 필요, 정상적인 세포분열에 필요
[1일 섭취량당 함량]	열량 5 kcal, 탄수화물 1 g(0 %), 단백질 0 g(0 %), 지방 0 g(0 %), 나트륨 0 mg(0%), 아연 2.55 mg(30 %), 프로바이오틱스 수 300,000,000 CFU 이상 ※% 영양성분 기준치 : 1일 영양성분 기준치에 대한 비율

※구입시 소비기한이 경과 되었거나 변질, 변패 또는 파손된 제품일 경우 구입처를 통하여 교환하여 드립니다.

※본 제품은 공정 거래 위원회 고시 소비자 분쟁 해결 기준에 의거 교환 또는 보상 받을 수 있습니다.

※이상 사례 신고는 1577-2488 ※본 제품은 질병의 예방 및 치료를 위한 의약품이 아닙니다.

※본 제품은 알레르기 발생 가능성이 있는 알류(가금류), 메밀, 밀, 게, 새우, 복숭아, 토마토, 돼지고기, 닭고기, 쇠고기, 조개류(굴, 전복, 홍합 포함)를 사용한 제품과 같은 제조 시설에서 제조하고 있습니다.

Babyrak

Babyrak Probiotics Golden Star

베이비락 생유산균 황금별

1,200mg x 60정 (72g)

Detail

Design

Contents

Type. Chewable

Feature

다중코팅 보호막기술 적용 13p

냉장보관 필요없는 유산균 13p

모유 유래 유산균 함유

락토바실러스 루테리

딸기맛

츄어블 유산균

다중코팅 보호막기술 적용

냉장보관 없이*

살아서 장까지

다중코팅 보호막 기술을 적용하였습니다.
따로 냉장보관 필요없이 실온 보관이 가능합니다.

냉장보관이 필요없어요!*

다중코팅 보호막 기술을 적용하여 장까지로의 생존율과 정착율을 높였습니다.
베이비락 황금별 생유산균은 냉장배송 및 냉장보관이 필요없이 실온보관이 가능합니다.

Babyrak Probiotics Golden Star

Information

제품 정보

[제품명]	베이비락 생유산균 황금별
[내용량]	1,200 mg x 60정 (72 g)
[원료명 및 함량]	유산균혼합분말(락토바실러스람노서스, 락토코커스락티스, 엔테로코커스페시움, 락토바실러스플란타럼, 락토바실러스에시도필러스, 비피도박테리움락티스, 비피도박테리움브레브, 락토바실러스루테리, 비피도박테리움롱검, 스트렙토코커스써모필러스), 포도당, 식물성크림[물엿, 식물성유지, 유청분말, 제이인산칼륨, 카제인나트륨, 이산화규소, 글리세린지방산에스테르, 메타인산나트륨, 폴리소르베이트60, 소르비탄지방산에스테르, 스테아릴젖산나트륨,변성전분], 프락토올리고당, 치커리뿌리추출분말, 딸기과즙분말, 딸기향분말(덱스트린, 유당, 합성향료, 펙틴, 프로필렌글리콜), 스테아린산마그네슘, 밀크향분말(덱스트린, 프로필렌글리콜, 합성향료), 이산화규소, 니코틴산아미드,판토텐산칼슘 우유, 대두 함유
[섭취량 및 섭취방법]	1일 2회, 1회 1정을 씹어서 섭취하십시오.
[섭취시 주의사항]	질환이 있거나 의약품 복용 시 전문가와 상담하십시오. 알레르기 체질 등은 개인에 따라 과민반응을 나타낼 수 있습니다. 어린이가 함부로 섭취하지 않도록 일일섭취량 방법을 지도하십시오. 이상사례 발생 시 섭취를 중단하고 전문가와 상담하십시오.
[보관방법]	개봉 후에는 습기가 적고 직사광선을 받지 않는 서늘한 곳에 보관하십시오. 영유아 및 어린이의 손이 닿지 않는 곳에 보관하십시오.
[건강기능식품전문제조원]	(주) 팜크로스 / 강원도 춘천시 동내면 거두단지 2길 50
[건강기능식품유통전문판매원]	(주) 허니웰스 / 경기도 부천시 옥산로 269번길 32, 4층
[소비자상담실]	1544-3808
[반품 및 교환처]	구입처
[내포장재질]	용기 (HDPE) / 뚜껑 (PP)

영양·기능 정보

[프로바이오틱스]	유산균 증식 및 유해균 억제 · 배변활동 원활 · 장 건강에 도움을 줄 수 있음
[1일 섭취량]	2정 (2,400 mg)
[1일 섭취량당 함량]	열량 10 kcal, 탄수화물 2 g(1 %), 단백질 0 g(0 %), 지방 0 g(0 %), 나트륨 0 mg(0 %), 프로바이오틱스 수 100,000,000 (1억) CFU ※% 영양성분 기준치 : 1일 영양성분 기준치에 대한 비율

※구입시 유통기한이 경과 되었거나 변질, 변패 또는 파손된 제품일 경우 구입처를 통하여 교환하여 드립니다.

※본 제품은 공정 거래 위원회 고시 소비자 분쟁 해결 기준에 의거 교환 또는 보상 받을 수 있습니다.

※이상 사례 신고는 1577-2488 ※본 제품은 질병의 예방 및 치료를 위한 의약품이 아닙니다.

※본 제품은 알레르기 발생 가능성이 있는 알류(계란), 메밀, 땅콩, 밀, 게, 새우, 돼지고기, 복숭아, 토마토, 호두, 닭고기, 쇠고기, 오징어, 조개류(굴, 전복, 홍합 포함), 잣 등을 사용한 제품과 같은 제조 시설에서 제조하고 있습니다.

Babyrak

Babyrak Probiotics Golden Plain

베이비락 생유산균 골든플레인

2g x 30포 (60g)

Detail

Design

Contents

Type. Powder

Feature

첨가물 5無 18p

빠르게 잘녹는 타입

듀폰 다니스코 유산균 함유 19p

첨가물 5無

- 감미료
- 이산화규소
- HPMC
- 합성향료
- 스테아린산 마그네슘

세계 3대 프로바이오틱스 브랜드 듀폰다니스코와 함께

세계 3대 프로바이오틱스 브랜드
듀폰다니스코 유산균 함유.

미국 특허 6,653,062 B1

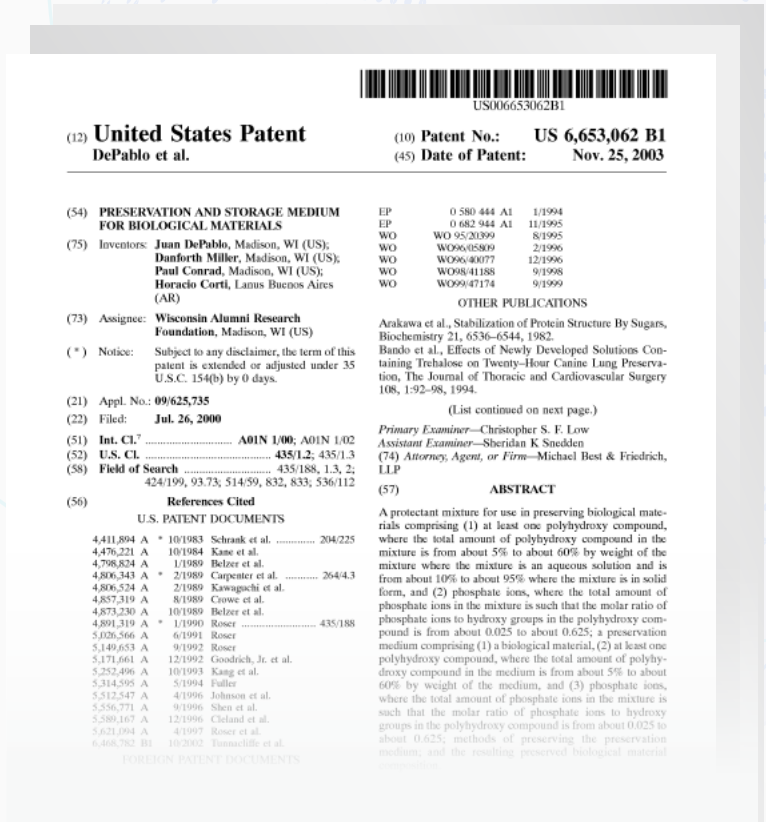

US006653062B1

(12) **United States Patent**
DePablo et al.

(10) **Patent No.: US 6,653,062 B1**
(45) **Date of Patent: Nov. 25, 2003**

(54) **PRESERVATION AND STORAGE MEDIUM FOR BIOLOGICAL MATERIALS**

(75) Inventors: **Juan DePablo**, Madison, WI (US); **Danforth Miller**, Madison, WI (US); **Paul Conrad**, Madison, WI (US); **Horacio Corti**, Lanus Buenos Aires (AR)

(73) Assignee: **Wisconsin Alumni Research Foundation**, Madison, WI (US)

(*) Notice: Subject to any disclaimer, the term of this patent is extended or adjusted under 35 U.S.C. 154(b) by 0 days.

(21) Appl. No.: **09/625,735**

(22) Filed: **Jul. 26, 2000**

(51) **Int. Cl.**[7] **A01N 1/00**; A01N 1/02

(52) **U.S. Cl.** **435/1.2**; 435/1.3

(58) **Field of Search** 435/188, 1.3, 2; 424/199, 93.73; 514/59, 832, 833; 536/112

(56) **References Cited**

U.S. PATENT DOCUMENTS

4,411,894 A	*	10/1983	Schrank et al.	204/225
4,476,221 A		10/1984	Kane et al.	
4,798,824 A		1/1989	Belzer et al.	
4,806,343 A	*	2/1989	Carpenter et al.	264/4.3
4,806,524 A		2/1989	Kawaguchi et al.	
4,857,319 A		8/1989	Crowe et al.	
4,873,230 A		10/1989	Belzer et al.	
4,891,319 A	*	1/1990	Roser	435/188
5,026,566 A		6/1991	Roser	
5,149,653 A		9/1992	Roser	
5,171,661 A		12/1992	Goodrich, Jr. et al.	
5,252,496 A		10/1993	Kang et al.	
5,314,595 A		5/1994	Fuller	
5,512,547 A		4/1996	Johnson et al.	
5,556,771 A		9/1996	Shen et al.	
5,589,167 A		12/1996	Cleland et al.	
5,621,994 A		4/1997	Roser et al.	
6,468,782 B1		10/2002	Tunnacliffe et al.	

FOREIGN PATENT DOCUMENTS

EP	0 580 444 A1	1/1994	
EP	0 682 944 A1	11/1995	
WO	WO 95/20399	8/1995	
WO	WO96/05809	2/1996	
WO	WO96/40077	12/1996	
WO	WO98/41188	9/1998	
WO	WO99/47174	9/1999	

OTHER PUBLICATIONS

Arakawa et al., Stabilization of Protein Structure By Sugars, Biochemistry 21, 6536–6544, 1982.
Bando et al., Effects of Newly Developed Solutions Containing Trehalose on Twenty–Hour Canine Lung Preservation, The Journal of Thoracic and Cardiovascular Surgery 108, 1:92–98, 1994.

(List continued on next page.)

Primary Examiner—Christopher S. F. Low
Assistant Examiner—Sheridan K Snedden
(74) *Attorney, Agent, or Firm*—Michael Best & Friedrich, LLP

(57) **ABSTRACT**

A protectant mixture for use in preserving biological materials comprising (1) at least one polyhydroxy compound, where the total amount of polyhydroxy compound in the mixture is from about 5% to about 60% by weight of the mixture where the mixture is an aqueous solution and is from about 10% to about 95% where the mixture is in solid form, and (2) phosphate ions, where the total amount of phosphate ions in the mixture is such that the molar ratio of phosphate ions to hydroxy groups in the polyhydroxy compound is from about 0.025 to about 0.625; a preservation medium comprising (1) a biological material, (2) at least one polyhydroxy compound, where the total amount of polyhydroxy compound in the medium is from about 5% to about 60% by weight of the medium, and (3) phosphate ions, where the total amount of phosphate ions in the mixture is such that the molar ratio of phosphate ions to hydroxy groups in the polyhydroxy compound is from about 0.025 to about 0.625; methods of preserving the preservation medium; and the resulting preserved biological material composition.

DUPONT™

Information

제품 정보

[제품명]	베이비락 생유산균 골든플레인
[내용량]	2 g x 30포 (60 g)
[원료명 및 함량]	7종 혼합유산균(Lactobacillus plantarum, Bifidobacterium animalis ssp. lactis, Streptococcus thermophilus, Lactobacillus acidophilus, Bifidobacterium longum, Lactobacillus casei, Bifidobacterium breve, 감자말토덱스트린), Lactobacillus gasseri, Lactobacillus paracasei, Lactococcus lactis, Lactobacillus helveticus, Lactobacillus rhamnosus, Lactobacillus fermentum, Lactobacillus bulgaricus, Lactobacillus reuteri, Lactobacillus salivarius, Bifidobacterium bifidum, 프락토올리고당, 말토덱스트린, 치커리뿌리추출물분말, 옥수수전분, 갈락토올리고당, 우유, 대두 함유
[섭취량 및 섭취방법]	1일 1회, 1회 1포를 그대로 혹은 물과 함께 섭취하십시오.
[섭취시 주의사항]	만성질환이 있거나, 현재 질병치료 및 약물 복용 중이신 분은 전문의와 반드시 상담 후 섭취하십시오. 특이체질, 알레르기체질인 경우에는 개인에 따라 과민반응이 나타날 수 있으므로 원료를 확인 후 섭취하시기 바랍니다. 어린이가 함부로 섭취하지 않도록 일일 섭취량 방법을 지도하기 바랍니다. 유통기한을 확인 후 섭취하시기 바라며, 섭취량 및 섭취방법을 준수하시기 바랍니다. 이상사례 발생 시 섭취를 중단하고, 전문가와 상담하시기 바랍니다.
[보관방법]	직사광선을 피해 서늘한 곳에 보관하시고, 어린이의 손이 닿지 않는 곳에 보관하십시오. 제품개봉 후에는 흡습이 일어날 수 있으니 즉시 섭취하시기 바랍니다.
[건강기능식품전문제조원]	코스맥스엔비티(주) / 경기도 이천시 마장면 덕평로 663번길 127-16
[건강기능식품유통전문판매원]	(주) 허니웰스 / 경기도 부천시 옥산로 269번길 32, 4층
[소비자상담실]	1544-3808
[반품 및 교환처]	판매원 및 구입처
[내포장재질]	폴리에틸렌 (PE)

영양·기능 정보

[프로바이오틱스]	유산균 증식 및 유해균 억제 · 배변활동 원활 · 장 건강에 도움을 줄 수 있음
[1일 섭취량]	1포 (2 g)
[1일 섭취량당 함량]	열량 10 kcal, 탄수화물 2 g(1 %), 단백질 0 g(0 %), 지방 0 g(0 %), 나트륨 0 mg(0 %), 프로바이오틱스 수 300,000,000(3억) CFU ※% 영양성분 기준치 : 1일 영양성분 기준치에 대한 비율

※본 제품은 공정거래위원회 고시 소비자분쟁해결기준에 의거, 교환 또는 보상을 받을 수 있습니다.

※이상 사례 신고는 국번없이 1577-2488

※본 제품은 질병의 예방 및 치료를 위한 의약품이 아닙니다.

※본 제품은 알류(가금류), 메밀, 땅콩, 밀, 고등어, 게, 새우, 돼지고기, 복숭아, 토마토, 아황산류, 호두, 닭고기, 쇠고기, 오징어, 조개류(굴, 전복, 홍합 포함), 잣 등을 원료로 한 제품과 같은 시설에서 제조되었습니다.

Babyrak

Babyrak Probiotics Vitamin D Zinc

베이비락 생유산균 비타민D 아연

2g x 30포 (60g)

Detail

Design

Contents

Type. Powder

Feature

비타민 D 함유

아연 함유

1포당 아연 2.55mg 함유

모유 유래 유산균 함유

락토바실러스 루테리 / 락토바실러스 가세리

장건강 + 뼈건강

듀폰 다니스코 유산균 함유 24p

세계 3대 프로바이오틱스 브랜드

듀폰 다니스코 유산균 함유!

1924년 덴마크에서 설립된 듀폰 다니스코는 약 90년 전통의 다국적 기업으로 전세계 246개국 Global network와 25개국 생산기지를 구축하고 식품 및 BIO 관련 시장의 약 16%를 점유하고 있는 글로벌 리더 기업입니다.

국제특허

WO 02/09515 A1

공개특허 특2003-0031561

(19) 대한민국특허청(KR)
(12) 공개특허공보(A)

(51) 。Int. Cl. 7
A01N 1/02

(11) 공개번호 특2003-0031561
(43) 공개일자 2003년04월21일

(21) 출원번호 10-2003-7000995
(22) 출원일자 2003년01월23일
번역문 제출일자 2003년01월23일
(86) 국제출원번호 PCT/US2001/14939
(86) 국제출원출원일자 2001년05월09일
(87) 국제공개번호 WO 2002/09515
(87) 국제공개일자 2002년02월07일

미국특허

US 6,653,062 B1

US006653062B1

(12) **United States Patent**
DePablo et al.

(10) **Patent No.: US 6,653,062 B1**
(45) **Date of Patent: Nov. 25, 2003**

(54) **PRESERVATION AND STORAGE MEDIUM FOR BIOLOGICAL MATERIALS**

(75) Inventors: **Juan DePablo**, Madison, WI (US); **Danforth Miller**, Madison, WI (US); **Paul Conrad**, Madison, WI (US); **Horacio Corti**, Lanus Buenos Aires (AR)

(73) Assignee: **Wisconsin Alumni Research Foundation**, Madison, WI (US)

(*) Notice: Subject to any disclaimer, the term of this patent is extended or adjusted under 35 U.S.C. 154(b) by 0 days.

(21) Appl. No.: **09/625,735**
(22) Filed: **Jul. 26, 2000**
(51) Int. Cl.[7] A01N 1/00; A01N 1/02
(52) U.S. Cl. 435/1.2; 435/1.3
(58) Field of Search 435/188, 1.3, 2; 424/199, 93.73; 514/59, 832, 833; 536/112

(56) References Cited

EP	0 580 444 A1	1/1994
EP	0 682 944 A1	11/1995
WO	WO 95/20399	8/1995
WO	WO96/05809	2/1996
WO	WO96/40077	12/1996
WO	WO98/41188	9/1998
WO	WO99/47174	9/1999

OTHER PUBLICATIONS

Arakawa et al., Stabilization of Protein Structure By Sugars, Biochemistry 21, 6536–6544, 1982.
Bando et al., Effects of Newly Developed Solutions Containing Trehalose on Twenty–Hour Canine Lung Preservation, The Journal of Thoracic and Cardiovascular Surgery 108, 1:92–98, 1994.

(List continued on next page.)

Primary Examiner—Christopher S. F. Low
Assistant Examiner—Sheridan K Snedden
(74) *Attorney, Agent, or Firm*—Michael Best & Friedrich, LLP

(57) ABSTRACT

Babyrak Probiotics Vitamin D Zinc

Information

제품 정보

[제품명]	베이비락 생유산균 비타민D 아연
[내용량]	2 g x 30포(60 g)
[원료명 및 함량]	산화아연, 7종 혼합유산균(Lactiplantibacilus plantarum, Bifidobacterium animalis ssp. lactis, Streptococcus thermophilus, Lactobacillus acidophilus, Bifidobacterium longum, Lacticaseibacillus casei, Bifidobacterium breve, 덱스트린), Lactobacillus gasseri, 비타민D3혼합제제(비타민D3, 덱스트린, 에틸셀룰로스, d-토코페롤(혼합형), 중쇄중성지방유), Lacticaseibacillus paracasei, Lactococcus lactis, Lactobacillus helveticus, Lacticaseibacillus rhamnosus, Limosilactobacillus fermentum, Lactobacillus delbrueckii ssp. bulgaricus, Limosilactobacillus reuteri, Ligilactobacillus salivarius, Bifidobacterium bifidum, 프락토올리고당, 덱스트린, 올리고당, 옥수수전분, 갈락토올리고당 우유, 대두 함유
[섭취량 및 섭취방법]	1일 1회, 1회 1포를 그대로 혹은 물과 함께 섭취하십시오.
[섭취시 주의사항]	고칼슘혈증이 있거나 의약품 복용 시 전문가와 상담하십시오. 질환이 있거나, 의약품 복용 시 전문가와 상담하십시오. 알레르기 체질 등은 개인에 따라 과민반응을 나타낼 수 있습니다. 어린이가 함부로 섭취하지 않도록 일일 섭취량 방법을 지도하여 주십시오. 이상사례 발생 시 섭취를 중단하고 전문가와 상담하십시오. 섭취 전에 소비기한을 확인 후 섭취하시고, 또한 소비기한이 경과한 제품은 섭취하지 마십시오. 섭취량 및 섭취방법을 확인 후 섭취하십시오.
[보관방법]	직사광선이나 고온다습한 곳을 피하여 청결하고 서늘한 곳에 보관하십시오. 영유아 및 어린이의 손이 닿지 않는 곳에 보관하십시오.
[건강기능식품전문제조원]	코스맥스엔비티 (주) / 경기도 이천시 마장면 덕평로 663번길 127-16
[건강기능식품유통전문판매원]	(주) 허니웰스 / 경기도 부천시 옥산로 269번길 32, 4층
[소비자상담실]	1544-3808
[반품 및 교환처]	판매원 및 구입처
[내포장재질]	폴리에틸렌 (PE)

영양·기능 정보

[프로바이오틱스]	유산균 증식 및 유해균 억제 · 배변활동 원활 · 장 건강에 도움을 줄 수 있음
[아연]	정상적인 면역기능에 필요, 정상적인 세포분열에 필요
[비타민D]	칼슘과 인이 흡수되고 이용되는데 필요, 뼈의 형성과 유지에 필요, 골다공증발생 위험 감소에 도움을 줌
[1일 섭취량]	1포 (2 g)
[1일 섭취량당 함량]	열량 8 kcal, 탄수화물 2 g(1 %), 단백질 0 g(0 %), 지방 0 g(0 %), 나트륨 0 mg(0 %), 아연 2.55mg(30%), 비타민 D 3 μg(30 %), 프로바이오틱스 수 300,000,000(3억) CFU ※% 영양성분 기준치 : 1일 영양성분 기준치에 대한 비율

※구입시 소비기한이 경과 되었거나 변질, 변패 또는 파손된 제품일 경우 구입처를 통하여 교환하여 드립니다.

※본 제품은 공정 거래 위원회 고시 소비자 분쟁 해결 기준에 의거 교환 또는 보상 받을 수 있습니다.

※이상 사례 신고는 1577-2488 ※본 제품은 질병의 예방 및 치료를 위한 의약품이 아닙니다.

※본 제품은 알레르기 발생 가능성이 있는 알류(가금류), 메밀, 땅콩, 밀, 고등어, 게, 새우, 돼지고기, 복숭아, 토마토, 아황산류, 호두, 닭고기, 쇠고기, 오징어, 조개류(굴, 전복, 홍합 포함), 잣 등을 사용한 제품과 같은 제조 시설에서 제조하고 있습니다.

Babyrak

Babyrak Organic Royal Baby Probiotics

베이비락 유기농 아기장군

2g x 30포 (60g)

Detail

Design

Contents

Type. Powder

Feature

유기농 인증 29p

농림축산식품부 제 10800505호

첨가물 6無 30p

유기농 부원료 98.76% 함유

유기농 말토덱스트린, 유기농 아가베이눌린, 유기농 포도당분말, 유기농 알파화미분, 유기농 과일혼합분말, 유기농 야채혼합분말, 유기농 알로에베라겔분말

듀폰 다니스코 미국특허 유산균 함유 31p

엄마니까, 사랑하니까
유기농이니까

유기농 아기장군은 농림축산식품부로부터
유기농 인증을 받은 건강기능식품입니다.

공식 인증서
제 10800505호

유기농
(ORGANIC)
농림축산식품부
제 10800505호
유기농 인증

건강
기능식품
식품의약품안전처
건강기능식품

Babyrak

6가지 첨가물이 빠진 유기농 유산균

유기농 아기장군에는
첨가물, 부형제가 들어가지 않았습니다.

착색료	감미료	이산화규소
향료	스테아린산마그네슘	HPMC

6無

듀폰다니스코
미국특허 유산균 함유

Streptococcus thermophilus
Bifidobacterium longum
Bifidobacterium animalis ssp. lactis
Bifidobacterium breve
Lactobacillus acidophilus
Lactobacillus casei
Lactobacillus plantarum

DUPONT™

Information

제품 정보

[제품명]	유기농 아기장군
[내용량]	2 g x 10포 x 3개입(60 g)
[원료명 및 함량]	7종혼합유산균(Lactobacillus plantarum, Bifidobacterium animalis ssp. lactis, Lactobacillus acidophilus, Bifidobacterium longum, Bifidobacterium breve, Lactobacillus casei, Streptococcus thermophilus), 기타원료 유기농말토덱스트린 40%, 유기농 아가베이눌린 36.55%, 유기농포도당분말 12%, 유기농알파미분 10%, 대나무수액추출분말, 유기농야채혼합분말 0.1%, 유기농과일혼합분말 0.1%, 유기농알로에베라겔분말 0.01% 토마토함유
[섭취량 및 섭취방법]	1일 1회, 1회 1포를 직접 또는 물과 함께 섭취하십시오.
[섭취시 주의사항]	질환이 있거나 의약품 복용 시 전문가와 상담하십시오. 알레르기 체질 등은 개인에 따라 과민반응을 나타낼 수 있습니다. 어린이가 함부로 섭취하지 않도록 일일섭취량 방법을 지도하여 주십시오. 이상사례 발생 시 섭취를 중단하고 전문가와 상담하십시오. 섭취 전에 유통기한을 확인 후 섭취하십시오. 또한 유통기한이 경과한 제품은 섭취하지 마십시오. 섭취량 및 섭취 방법을 확인 후 섭취하십시오.
[보관방법]	직사광선을 피해 서늘한 곳에 보관하시고, 어린이의 손이 닿지 않는 곳에 보관하십시오. 제품 개봉 후에는 흡습이 일어날 수 있으니 즉시 섭취하시기 바랍니다.
[건강기능식품전문제조원]	코스맥스엔비티(주) / 경기도 이천시 마장면 덕평로 663번길 127-16
[건강기능식품유통전문판매원]	(주) 허니웰스 / 경기도 부천시 옥산로 269번길 32, 4층
[소비자상담실]	1544-3808
[반품 및 교환처]	구입처
[내포장재질]	폴리에틸렌 (PE)

영양·기능 정보

[프로바이오틱스]	유산균 증식 및 유해균 억제 · 배변활동 원활 · 장 건강에 도움을 줄 수 있음
[1일 섭취량당 함량]	열량 8 kcal, 탄수화물 2 g(1 %), 단백질 0 g(0 %), 지방 0 g(0 %), 나트륨 0 mg(0 %), 프로바이오틱스 수 1,000,000,000 CFU ※% 영양성분 기준치 : 1일 영양성분 기준치에 대한 비율

※본 제품은 공정거래위원회 고시 소비자분쟁해결기준에 의거 교환 또는 보상 받을 수 있습니다.

※이상 사례 신고는 1577-2488 ※본 제품은 질병의 예방 및 치료를 위한 의약품이 아닙니다.

※본 제품은 우유, 알류 (가금류), 메밀, 땅콩, 밀, 고등어, 게, 새우, 돼지고기, 복숭아, 대두, 아황산류, 호두, 닭고기, 쇠고기, 오징어, 조개류 (굴, 전복, 홍합 포함), 잣 등을 원료로 한 제품과 같은 시설에서 제조되었습니다.

Babyrak Tok-Tok Probiotics Drop

베이비락 톡톡 생유산균D 드롭

10ml

Detail

Design

Contents

Type. Liquid(Drop)

Feature

건조효모 (비타민 D) 36p

첨가물 5無 37p

장건강 + 뼈건강

유로드로퍼 타입 38p

듀폰 다니스코 유산균 함유 39p

비타민D?
건조효모 (비타민D)!

제일 소중한 우리아이 위해
건조효모 (비타민D) 함유.

첨가물 5無

- 합성향료
- 감미료
- 이산화규소
- HPMC
- 스테아린산 마그네슘

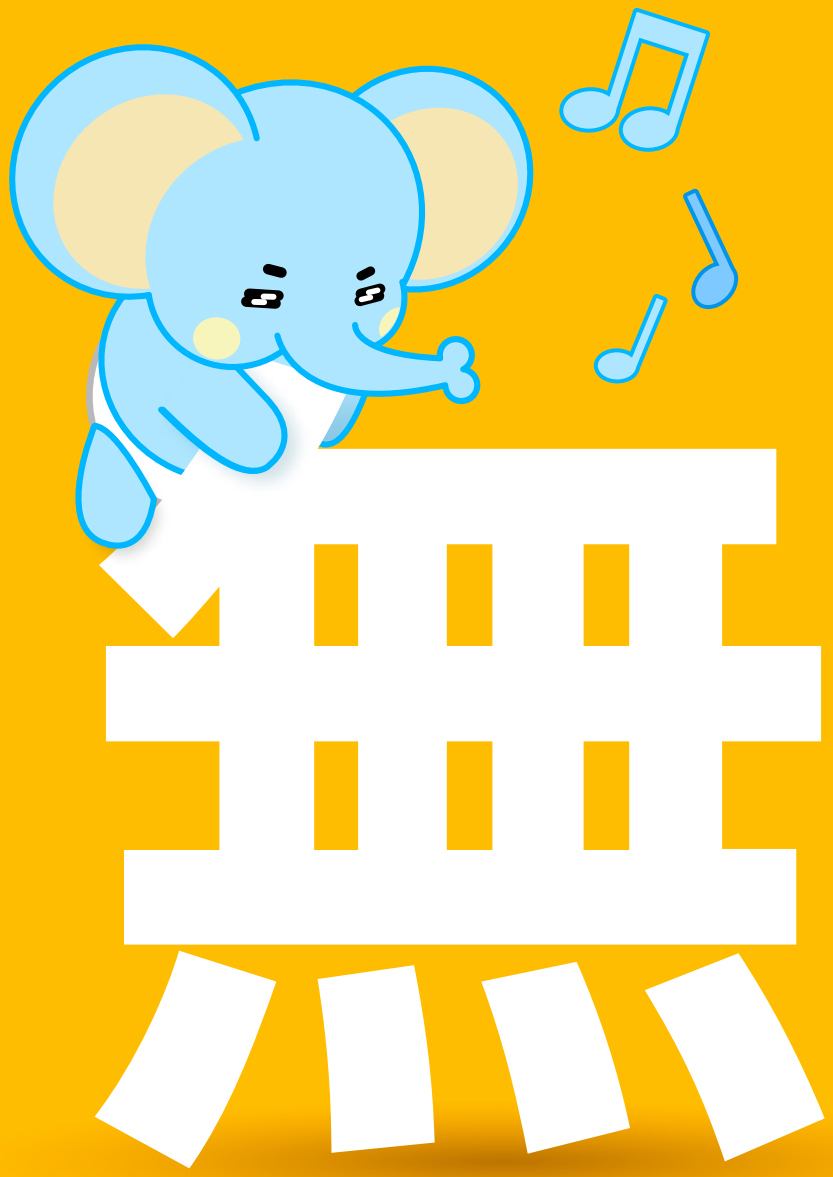

우리 아이를 위한 오염 방지

유로드로퍼

유로드로퍼 병마개를 채택하여 섭취과정에서
발생할 수 있는 산화와 오염을 방지하였습니다.

세계 3대 프로바이오틱스 브랜드

듀폰 다니스코 유산균 Lactobacilus rhamnosus 함유!

미국 특허 6,653,062 B1

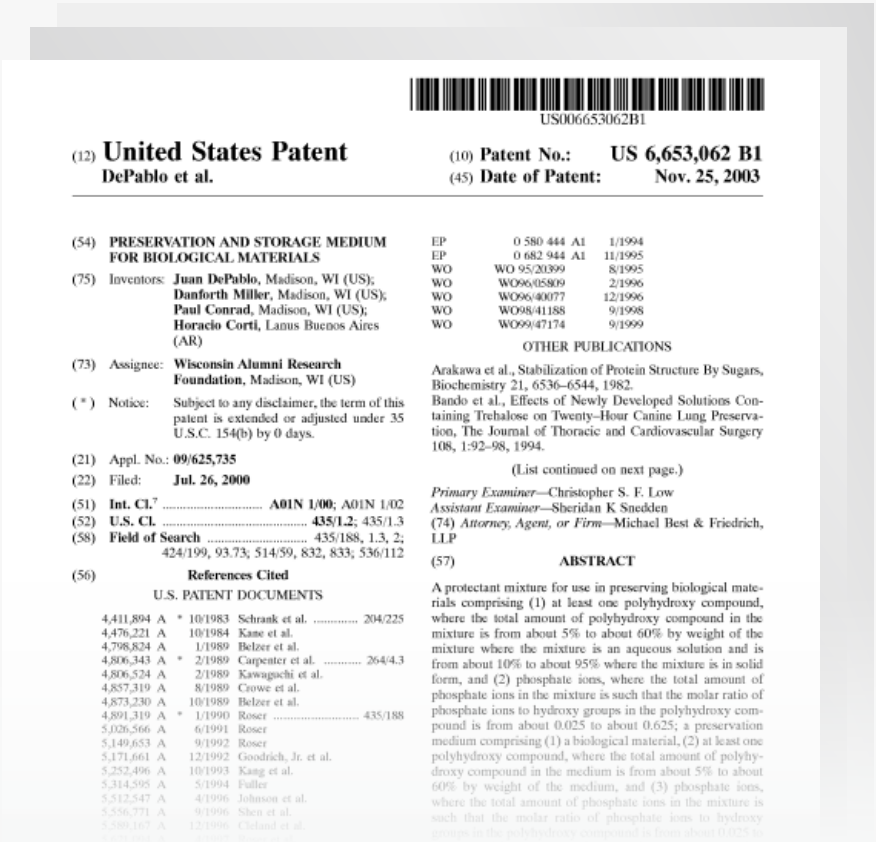

US006653062B1

(12) **United States Patent**
DePablo et al.

(10) **Patent No.: US 6,653,062 B1**
(45) **Date of Patent: Nov. 25, 2003**

(54) **PRESERVATION AND STORAGE MEDIUM FOR BIOLOGICAL MATERIALS**

(75) Inventors: **Juan DePablo**, Madison, WI (US); **Danforth Miller**, Madison, WI (US); **Paul Conrad**, Madison, WI (US); **Horacio Corti**, Lanus Buenos Aires (AR)

(73) Assignee: **Wisconsin Alumni Research Foundation**, Madison, WI (US)

(*) Notice: Subject to any disclaimer, the term of this patent is extended or adjusted under 35 U.S.C. 154(b) by 0 days.

(21) Appl. No.: **09/625,735**

(22) Filed: **Jul. 26, 2000**

(51) **Int. Cl.**[7] **A01N 1/00**; A01N 1/02

(52) **U.S. Cl.** **435/1.2**; 435/1.3

(58) **Field of Search** 435/188, 1.3, 2; 424/199, 93.73; 514/59, 832, 833; 536/112

(56) **References Cited**

U.S. PATENT DOCUMENTS

4,411,894	A	* 10/1983	Schrank et al.	204/225
4,476,221	A	10/1984	Kane et al.	
4,798,824	A	1/1989	Belzer et al.	
4,806,343	A	* 2/1989	Carpenter et al.	264/4.3
4,806,524	A	2/1989	Kawagsichi et al.	
4,857,319	A	8/1989	Crowe et al.	
4,873,230	A	10/1989	Belzer et al.	
4,891,319	A	* 1/1990	Roser	435/188
5,026,566	A	6/1991	Roser	
5,149,653	A	9/1992	Roser	
5,171,661	A	12/1992	Goodrich, Jr. et al.	
5,252,496	A	10/1993	Kang et al.	
5,314,595	A	5/1994	Fuller	
5,512,547	A	4/1996	Johnson et al.	
5,556,771	A	9/1996	Shen et al.	
5,580,167	A	12/1996	Cleland et al.	

EP	0 580 444	A1	1/1994
EP	0 682 944	A1	11/1995
WO	WO 95/20399		8/1995
WO	WO96/05809		2/1996
WO	WO96/40077		12/1996
WO	WO98/41188		9/1998
WO	WO99/47174		9/1999

OTHER PUBLICATIONS

Arakawa et al., Stabilization of Protein Structure By Sugars, Biochemistry 21, 6536–6544, 1982.

Bando et al., Effects of Newly Developed Solutions Containing Trehalose on Twenty–Hour Canine Lung Preservation, The Journal of Thoracic and Cardiovascular Surgery 108, 1:92–98, 1994.

(List continued on next page.)

Primary Examiner—Christopher S. F. Low
Assistant Examiner—Sheridan K Snedden
(74) *Attorney, Agent, or Firm*—Michael Best & Friedrich, LLP

(57) **ABSTRACT**

A protectant mixture for use in preserving biological materials comprising (1) at least one polyhydroxy compound, where the total amount of polyhydroxy compound in the mixture is from about 5% to about 60% by weight of the mixture where the mixture is an aqueous solution and is from about 10% to about 95% where the mixture is in solid form, and (2) phosphate ions, where the total amount of phosphate ions in the mixture is such that the molar ratio of phosphate ions to hydroxy groups in the polyhydroxy compound is from about 0.025 to about 0.625; a preservation medium comprising (1) a biological material, (2) at least one polyhydroxy compound, where the total amount of polyhydroxy compound in the medium is from about 5% to about 60% by weight of the medium, and (3) phosphate ions, where the total amount of phosphate ions in the mixture is such that the molar ratio of phosphate ions to hydroxy groups in the polyhydroxy compound is from about 0.025 to

DUPONT™

Information

제품 정보

[제품명]	톡톡 생유산균D 드롭
[내용량]	10 ml
[원료명 및 함량]	Lacticaseibacillus rhamnosus, 건조효모 (비타민D), 팜핵유, 대나무수액추출분말, D-알파-토코페롤혼합제제 [d-α-토코페롤, 콩기름(대두유)] 대두 함유
[섭취량 및 섭취방법]	1일 1회, 1회 6방울 (0.195 ml)을 섭취하십시오.
[섭취시 주의사항]	질환이 있거나 의약품 복용 시 전문가와 상담하십시오. 알레르기 체질 등은 개인에 따라 과민반응을 나타낼 수 있습니다. 어린이가 함부로 섭취하지 않도록 일일섭취량 방법을 지도하십시오. 이상사례 발생 시 섭취를 중단하고 전문가와 상담하십시오. 고칼슘혈증이 있거나 의약품 복용 시 전문가와 상담하십시오. 섭취 전에 유통기한을 확인 후 섭취하시고, 유통기한이 경과 한 제품은 섭취하지 마십시오. 섭취량 및 섭취방법을 확인 후 섭취하십시오. 섭취 전 반드시 분말이 잘 섞이도록 충분히 흔들어 섭취하십시오.
[보관방법]	직사광선 및 고온 다습한 곳을 피하여 냉장고에 보관하십시오. 영유아 및 어린이의 손이 닿지 않는 곳에 보관하십시오. 제품 개봉 후에는 반드시 밀봉하여 냉장고에 보관하십시오. 이취가 발생하지 않도록 드로퍼 입구를 청결하게 하여 보관하십시오.
[건강기능식품전문제조원]	코스맥스엔비티 (주) / 경기도 이천시 마장면 덕평로 663번길 127-16
[건강기능식품유통전문판매원]	(주) 허니웰스 / 경기도 부천시 옥산로 269번길 32, 4층
[소비자상담실]	1544-3808
[반품 및 교환처]	구입처
[내포장재질]	병 - 유리 / 드로퍼, 뚜껑 - PE

영양·기능 정보

[프로바이오틱스]	유산균 증식 및 유해균 억제 · 배변활동 원활 · 장 건강에 도움을 줄 수 있음
[비타민D]	칼슘과 인이 흡수되고 이용되는데 필요, 뼈의 형성과 유지에 필요, 골다공증발생 위험 감소에 도움을 줌
[1일 섭취량]	6방울 (0.195 ml)
[1일 섭취량당 함량]	열량 0 kcal, 탄수화물 0 g(0 %), 당류 0 g(0 %), 단백질 0 g(0 %), 지방 0 g(0 %), 나트륨 0 mg(0 %), 비타민 D 10 μg(100 %), 프로바이오틱스 수 100,000,000 CFU ※% 영양성분 기준치 : 1일 영양성분 기준치에 대한 비율

※본 제품은 공정 거래 위원회 고시 소비자 분쟁 해결 기준에 의거 교환 또는 보상 받을 수 있습니다.

※이상 사례 신고는 1577-2488 ※본 제품은 질병의 예방 및 치료를 위한 의약품이 아닙니다.

※본 제품은 알류(가금류), 우유, 메밀, 땅콩, 밀, 고등어, 게, 새우, 돼지고기, 복숭아, 토마토, 아황산류, 호두, 닭고기, 쇠고기, 오징어, 조개류(굴, 전복, 홍합 포함), 잣 등을 원료로 한 제품과 같은 제조 시설에서 제조되었습니다.

비타민 & 홍삼 & 프로폴리스 Vitamin & Red Ginseng & Propolis

2 Flavors

튼튼 종합 비타민 42p

가성비 끝판왕
2가지맛 츄어블 비타민

1,200 mg x 60정

튼튼 비타민 쉐이킹 49p

비타민 8종 + 미네랄 2종
우유에 타먹는 멀티 비타민

13 g x 15포

면역 아연 비타민 C, D 꾸미구미 56p

아연과 비타민 C, D 함유
맛있는 오렌지맛 젤리

3.5 g x 30개

톡톡 비타민D 드롭 63p

감미료, 착색료無 드롭형
DSM사 스위스산 비타민D

10 ml

튼튼 홍삼 짱 젤리 69p

피로개선, 면역력, 항산화
도움 6년근 홍삼 젤리

20 g x 10포

프로폴리스 칙칙 스프레이 76p

맛있는 딸기유자맛 수용성
프로폴리스 스프레이

30 ml

Babyrak

Babyrak Premium kids Multivitamin 2 flavors

베이비락 튼튼 종합비타민 2가지맛

1,200mg x 60정 (72g)

Babyrak Premium kids Multivitamin 2 flavors

Detail *오렌지맛, 딸기맛 구성은 동일합니다.

Design

Contents

Type. Chewable

Feature

영국산 비타민 C 함유 45p

고품격 프리미엄 비타민 C

아연 (Zinc) 함유

균형있게 엄선한 6가지 비타민 46p

비타민 A, 비타민 B_2, 비타민 B_5, 비타민 C, 비타민 D, 비타민 E

2가지맛 *오렌지맛부터 딸기맛까지 원하는 맛으로 골라먹어요!

영국산 비타민C로
고품격 프리미엄
비타민C를 만나요!

Feature | 균형있게 엄선한 6가지 비타민

비타민 A

- 어두운 곳에서 시각적응을 위해 필요
- 상피세포의 성장과 발달에 필요
- 피부와 점막을 형성하고 기능을 유지하는데 필요

비타민 C

- 결합조직형성과 기능유지에 필요
- 철의 흡수에 필요
- 항산화 작용을 하여 유해산소로부터 세포를 보호하는데 필요

비타민 D

- 칼슘과 인이 흡수되고 이용되는데 필요
- 뼈의 형성과 유지에 필요
- 골다공증발생 위험 감소에 도움을 줌

비타민 B_2

- 체내 에너지 생성에 필요

비타민 B_5

- 지방, 탄수화물, 단백질, 대사와 에너지 생성에 필요

비타민 E

- 항산화 작용을 하여 유해산소로부터 세포를 보호하는데 필요

*위 삽입된 이미지는 해당 원료의 급원식품입니다.

Information | 제품정보 *오렌지맛 기준(제품마다 원료의 차이가 있을 수 있습니다.)

제품 정보

[제품명]	베이비락 튼튼 종합비타민미네랄
[내용량]	1,200 mg x 60정 (72 g)
[원료명 및 함량]	비타민C(영국산), 비타민E혼합제제(DL-알파-토코페릴아세테이트, 포도당시럽분말, 변성전분, 이산화규소), 산화아연, 판토텐산칼슘, 비타민A혼합제제(포도당시럽분말, 아라비아검, 옥수수전분, 비타민A아세테이트, DL-알파-토코페롤), 비타민D3혼합제제(아라비아검, 자당, 옥수수전분, 중쇄중성지방분말가루, 이산화규소, 비타민D3, 비타민E), 비타민B2, 결정포도당, D-소비톨,자일리톨, 감귤과즙분말(국산), 혼합제제[천연향료(천연오렌지오일), 덱스트린, 유당(우유), 펙틴, 오렌지주스], 스테아린산마그네슘, 구연산, 결정셀룰로스, 수크랄로스(감미료), 비타민무기질혼합분말{해조분말, 산화마그네슘, 비타민E혼합제제(DL-알파-토코페릴아세테이트, 포도당시럽분말, 변성전분, 이산화규소), 비타민C, 산화아연, 니코틴산아미드, 황산망간,판토텐산칼슘, 비타민B6염산염, 비타민B2, 비타민B1염산염, 비타민A혼합제제(포도당시럽분말, 아라비아검, 옥수수전분, 비타민A아세테이트분말, DL-알파-토코페롤), 엽산, 비오틴, 비타민D3혼합제제(자당, 아카시아검, 옥수수전분, 중쇄중성지방분말가루, 이산화규소, 비타민D3, 비타민E), 비타민B12},아미노산혼합제제(L-로이신, L-페닐알라닌, L-메티오닌, L-라이신염산염, 팔라티노스, L-이소로이신, L-히스티딘, L-발린, L-트레오닌, L-트립토판), 초유분말(우유), 유산균혼합분말(우유, 대두) 우유, 대두 함유
[섭취량 및 섭취방법]	1일 1회, 1회 1정씩 씹어서 섭취하십시오.
[섭취시 주의사항]	특정 성분에 민감한 체질이신 분은 성분을 확인 후 섭취하십시오. 동봉된 실리카겔은 섭취하지 마십시오. 정해진 섭취량과 섭취방법을 준수하여 주시고, 보호자의 지도하에 잘 씹어서 섭취하십시오. 고칼슘혈증이 있거나 의약품 복용시 전문가와 상담하십시오. 이상사례 발생 시 섭취를 중단하고 전문가와 상담하십시오.
[보관방법]	고온다습, 직사광선을 피하여 건냉한 곳에 보관하십시오. 어린이의 손이 닿지 않는 곳에 보관하십시오.
[건강기능식품전문제조원]	동서바이오팜 (주) / 경기도 용인시 처인구 이동면 경기동로 1090-20
[건강기능식품유통전문판매원]	(주) 허니웰스 / 경기도 부천시 옥산로 269번길 32, 4층
[소비자상담실]	1544-3808
[반품 및 교환처]	구입처
[내포장재질]	용기 : HDPE, 뚜껑 : LDPE

Information | 영양·기능 정보 *오렌지맛 기준(제품마다 원료의 차이가 있을 수 있습니다.)

영양·기능 정보

[비타민 A]	어두운 곳에서 시각 적응을 위해 필요 피부와 점막을 형성하고 기능을 유지하는데 필요 상피세포의 성장과 발달에 필요
[비타민 B_2]	체내 에너지 생성에 필요
[비타민 C]	결합조직형성과 기능유지에 필요 철의 흡수에 필요 항산화 작용을 하여 유해산소로부터 세포를 보호하는데 필요
[비타민 D]	칼슘과 인이 흡수되고 이용되는데 필요 뼈의 형성과 유지에 필요 골다골증발생 위험 감소에 도움을 줌
[비타민 E]	항산화 작용을 하여 유해산소로부터 세포를 보호하는데 필요
[아연]	정상적인 면역기능에 필요 정상적인 세포분열에 필요
[판토텐산]	지방, 탄수화물, 단백질 대사와 에너지 생성에 필요
[1일 섭취량당 함량]	열량 5 kcal, 탄수화물 1 g(0.3 %), 단백질 0 g(0 %), 지방 0 g(0 %), 나트륨 0 mg(0 %), 비타민A 210μg RE[699.93 IU](30 %), 비타민B2 0.5 mg(35.7 %), 비타민C 30 mg(30 %), 비타민D 4 μg[160 IU](40 %), 비타민E 3.3 mg a-TE[4.917 IU](30 %), 아연 3 mg(35.3 %), 판토텐산 2 mg(40 %) ※( )안의 수치는 1일 영양성분 기준치에 대한 비율임

※구입시 유통기한이 경과 되었거나 변질, 변패 또는 파손된 제품일 경우 구입처를 통하여 교환하여 드립니다.

※본 제품은 공정 거래 위원회 고시 소비자 분쟁 해결 기준에 의거 교환 또는 보상 받을 수 있습니다.

※이상 사례 신고는 1577-2488 ※본 제품은 질병의 예방 및 치료를 위한 의약품이 아닙니다.

※본 제품은 알레르기 발생 가능성이 있는 알류(계란), 메밀, 땅콩, 밀, 게, 새우, 돼지고기, 복숭아, 토마토, 호두, 닭고기, 쇠고기, 오징어, 조개류(굴, 전복, 홍합 포함), 잣 등을 사용한 제품과 같은 제조 시설에서 제조하고 있습니다.

Babyrak Shaking Vitamin

베이비락 튼튼 비타민 쉐이킹 초코맛

13g x 15포 (195g)

Detail

Design

Contents

Type. Powder

Feature

종합비타민 8종 함유 52p

비타민 A, 비타민 B_1, 판토텐산, 비타민 B_6, 비타민 C, 나이아신, 비타민 D, 비타민 E

미네랄 2종 함유 53p

아연, 철분

아연 (Zinc) 함유

우유에 타먹는 멀티비타민

맛있는 초코맛

꼭 필요한 영양소로
종합비타민 8종 함유

- 비타민 A
  Vitamin A
- 비타민 C
  Vitamin C
- 비타민 B_1
  Vitamin B_1
- 나이아신
  Niacin
- 판토텐산
  Pantothenic acid
- 비타민D
  Vitamin D
- 비타민 B_6
  Vitamin B_6
- 비타민E
  Vitamin E

5대 필수 영양소인
미네랄 2종 함유

정상적인 면역기능을 담당하는 아연과
체내에 산소를 운반하는 철분을 함유한
종합비타민 미네랄입니다.

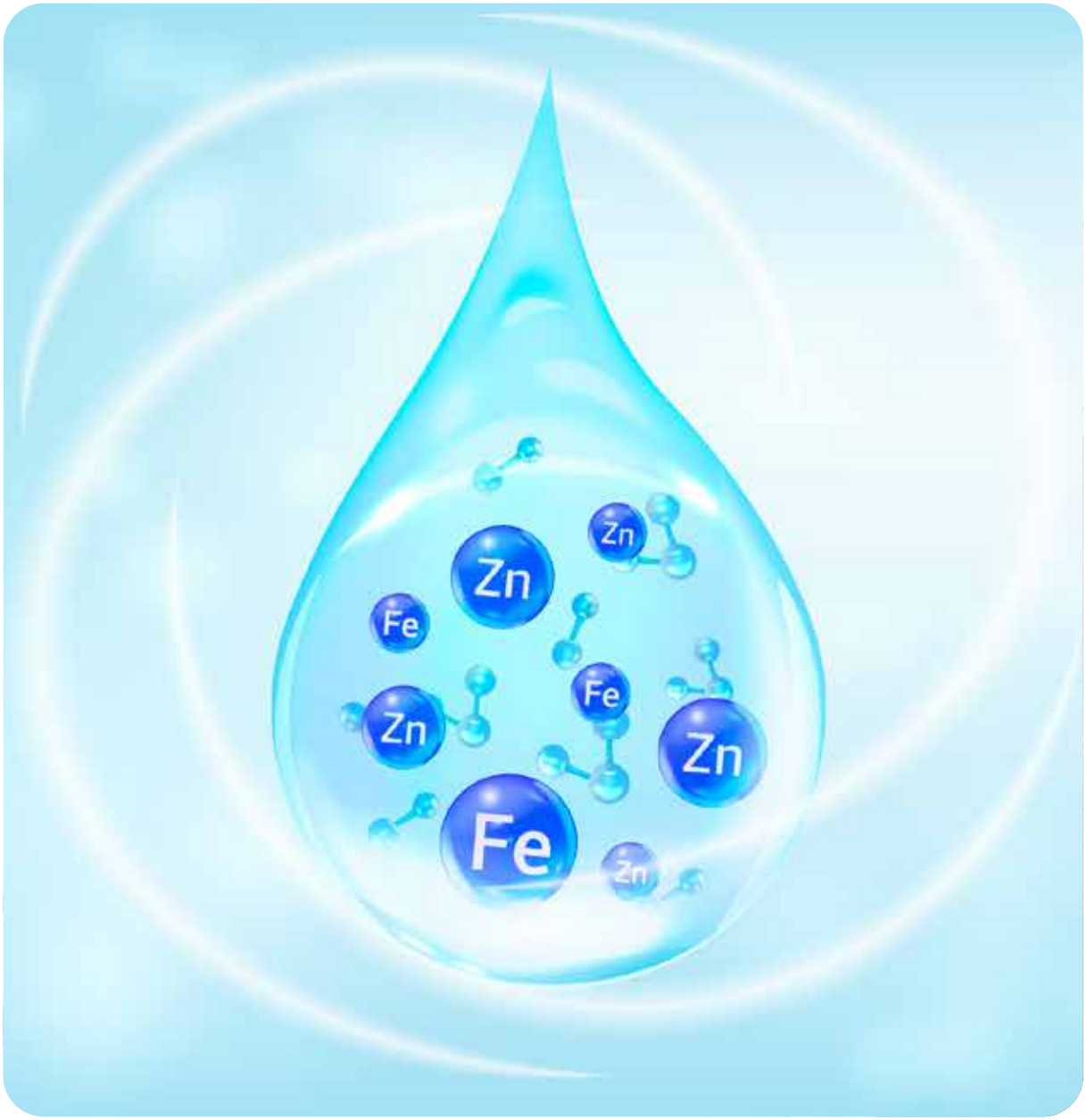

제품 정보

[제품명]	베이비락 튼튼비타민 쉐이킹 초코맛
[내용량]	13 g x 15포(195 g)
[원료명 및 함량]	비타민C ,비타민E혼합분말(DL-알파-토코페릴 아세테이트, 포도당시럽분말, 변성전분말토덱스트린,이산화규소), 피로인산제이철, 니코틴산아미드, 산화아연, 비타민A혼합분말(비타민A초산염, 포도당시럽분말, 아라비아검, 옥수수전분, 비타민E), 판토텐산칼슘, 비타민D3혼합제제(비타민D3분말, 설탕, 아라비아검, 옥수수전분, 중쇄중성지방산, 이산화규소, dl-α-토코페롤), 비타민B6염산염, 비타민B1염산염, 결정과당, 무수결정포도당, 코코아분말, 정제염, 크림바닐라향[말토덱스트린, 분말결정포도당, 이산화규소, 바닐라향키베이스(합성향료), 밀크향베이스(합성향료), 탄산수소나트륨, 카라멜향베이스(합성향료)], 계피, 효소처리스테비아, 과일혼합농축액분말, 야채혼합농축분말, 세븐베리농축분말, 아미노산혼합분말(L-페닐알라닌, L-로이신, L-메티오닌, L-라이신염산염, 팔라티노스, L-히스티딘, L-이소로이신, L-발린, L-트립토판)
[섭취량 및 섭취방법]	1일 1회, 1회 1포 우유 200ml에 타서 섭취하십시오.
[섭취시 주의사항]	유통기한을 확인하시기 바라며 섭취량 및 섭취방법을 준수하시기 바랍니다. 특이체질, 알레르기 체질인 경우 성분 확인 후 섭취하십시오. 섭취 시 포장 절단면에 상처를 입을 수 있으니 주의하십시오. 이상사례 발생 시 섭취를 중단하고, 전문가와 상담하십시오. 특히 6세 이하는 과량 섭취하지 않도록 주의하십시오. 고칼슘혈증이 있거나 의약품 복용 시 전문가와 상담하십시오.
[보관방법]	직사광선 및 고온 다습한 곳을 피하여 서늘한 곳에 보관하십시오. 어린이의 손이 닿지 않는 곳에 보관하십시오. 제품 개봉 후에는 흡습이 일어날 수 있으니 즉시 섭취하시기 바랍니다.
[건강기능식품전문제조원]	코스맥스엔비티 (주) / 경기도 이천시 마장면 덕평로 663번길 127-16
[건강기능식품유통전문판매원]	(주) 허니웰스 / 경기도 부천시 옥산로 269번길 32, 4층
[소비자상담실]	1544-3808
[반품 및 교환처]	판매원 및 구입처
[내포장재질]	폴리에틸렌 (PE)

영양·기능 정보

[비타민 A]	어두운 곳에서 시각 적응을 위해 필요. 피부와 점막을 형성하고 기능을 유지하는데 필요. 상피세포의 성장과 발달에 필요.
[비타민 B_1]	탄수화물과 에너지 대사에 필요.
[비타민 B_6]	단백질 및 아미노산 이용에 필요. 혈액의 호모시스테인 수준을 정상으로 유지하는데 필요.
[비타민 C]	결합조직 형성과 기능유지에 필요. 철의 흡수에 필요. 유해산소로부터 세포를 보호하는데 필요.
[비타민 D]	칼슘과 인이 흡수되고 이용되는데 필요. 뼈의 형성과 유지에 필요. 골다공증발생 위험 감소에 도움을 줌.
[비타민 E]	유해산소로부터 세포를 보호하는데 필요.
[철]	체내 산소운반과 혈액생성에 필요. 에너지 생성에 필요.
[아연]	정상적인 면역기능에 필요. 정상적인 세포분열에 필요.
[나이아신]	체내 에너지 생성에 필요.
[판토텐산]	지방, 탄수화물, 단백질 대사와 에너지 생성에 필요.
[1일 섭취량당 함량]	열량 50 kcal, 탄수화물 11 g(3 %), 단백질 1 g미만(1 %), 지방 0 g(0 %), 나트륨 30 mg(2 %), 비타민B1 0.84 mg(70 %), 비타민B6 1.3 mg(87 %), 나이아신 10 mg NE(67 %), 판토텐산 3.4 mg(68 %), 비타민C 53 mg(53 %), 비타민A 470 μg RE(67 %), 비타민E 7.3 mg α-TE(66 %), 비타민D 6 μg(60 %), 철 5.3 mg(44 %), 아연 4.7 mg(55 %) ※( )안의 수치는 1일 영양성분 기준치에 대한 비율임

※본 제품은 공정 거래 위원회 고시 소비자 분쟁 해결 기준에 의거 교환 또는 보상 받을 수 있습니다.

※부작용 추정사례 신고는 국번없이 1577-2488

※본 제품은 질병의 예방 및 치료를 위한 의약품이 아닙니다.

※본 제품은 알류(가금류), 우유, 메밀, 땅콩, 대두, 밀, 고등어, 게, 새우, 돼지고기, 복숭아, 토마토, 아황산류, 호두, 닭고기, 쇠고기, 오징어, 조개류(굴, 전복, 홍합 포함), 잣 등을 원료로 한 제품과 같은 제조 시설에서 제조되었습니다.

Babyrak Vitamin C,D + Zinc Premium Gummy

베이비락 면역 아연 비타민 C, D 꾸미구미

3.5g x 30개 (105g)

Babyrak Vitamin C,D + Zinc Premium Gummy

Detail

Design

Contents

Type. Gummy

Feature

아연 (Zinc) 함유 59p-60p

비타민 C 함유 59p-60p

비타민 D 함유 59p-60p

오렌지맛 구미

지퍼백 디자인으로 보관력 UP

Babyrak Vitamin C,D + Zinc Premium Gummy

Feature | 아연(Zinc), 비타민 C, 비타민 D 함유

우리 아이들을 위한 맛있는 영양 설계

우리아이들의 올바른 성장과
균형 잡힌 건강을 위해
맛있는 영양 설계로 모두 담았습니다.

Feature | 아연(Zinc), 비타민 C, 비타민 D 함유

아연 Zn

정상적인 면역기능에 필요!

DNA,RNA와 같은 핵산의 합성과 단백질 합성에 관여하여 성장, 발달에 관여하는 체내 소량 존재하는 중요한 미네랄입니다.

Vitamin C

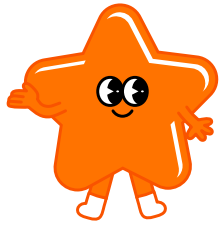

유해산소로부터 세포 보호!

몸 속에 유해한 활성산소로부터 세포를 보호해주는 항산화 작용을 하여 건강 관리에 도움을 줄 수 있습니다.

Vitamin D

뼈의 형성과 유지에 필요!

실내 활동이 많은 아이에게 부족하기 쉽고 보충이 필요하며 칼슘의 체내 흡수와 뼈의 형성과 유지에 필요합니다.

1 DAY 1 GUMMY

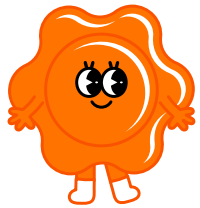

하루 한 알씩 간편하게 섭취!

너~무 맛있어서 아이가 스스로 찾는 젤리
1일 섭취량은 1일 1알이오니 주의 부탁드립니다.

제품 정보

[제품명]	베이비락 면역 아연 비타민 C, D 꾸미구미
[내용량]	3.5 g x 30개(105 g)
[원료명 및 함량]	비타민C, 글루콘산아연, 비타민D3혼합제제분말(비타민D3, 아라비아검, 자당, 옥수수전분, 가공유지, 이산화규소, DL-알파-토코페롤), 물엿, 자당, 정제수, 젤라틴(돈피), D-소비톨액, 천연오렌지향(천연향료), 무수구연산, 오렌지농축액, 펙틴, 혼합제제(정제수, 프로필렌글리콜, 물엿, 홍화황색소, 주정, 코치닐추출색소, 구연산), 식용유지가공품, 과일혼합분말, 혼합야채분말, 구연산삼나트륨, 효소처리스테비아, 비타민미네랄혼합분말 [제이인산칼슘, 비타민C, 푸마르산제일철, 비타민E혼합제제분말(dl-α-토코페릴아세테이트, 변성전분, 말토덱스트린, 이산화규소), 니코틴산아미드, 산화아연, 분말비타민A혼합제제(말토덱스트린, 아라비아검, 옥수수전분, 비타민A아세테이트, 비타민E), 비타민B6염산염, 비타민B1염산염, 비타민B2, 엽산] 돼지고기, 토마토 함유
[섭취량 및 섭취방법]	1일 1회, 1회 1개를 씹어서 섭취하십시오.
[섭취시 주의사항]	특이체질, 알레르기체질인 경우에는 원료명을 확인 후 섭취하십시오. 유아, 어린이는 섭취 시 목에 걸릴 수 있으니 보호자의 주의가 필요합니다. 섭취량 및 섭취방법을 확인 후 섭취하십시오. 과량섭취 시 설사를 유발할 수 있습니다. 고칼슘혈증이 있거나 의약품 복용 시 전문가와 상담하십시오. 이상사례 발생 시 섭취를 중단하고, 전문가와 상담하시기 바랍니다.
[보관방법]	제품이 고온에 약하니 직사광선을 피하여 30℃ 이하의 온,습도가 낮은 곳에 보관하십시오. 제품 개봉 후에는 변질될 수 있으니 밀봉하여 보관하시고 가급적 빨리 섭취하십시오. 빛이나 열에 의하여 색상이 변할 수 있으나 품질에는 문제가 되지 않으니 안심하고 섭취하십시오.
[건강기능식품전문제조원]	코스맥스엔비티 (주) / 경기도 이천시 마장면 덕평로 663번길 127-16
[건강기능식품유통전문판매원]	(주) 허니웰스 / 경기도 부천시 옥산로 269번길 32, 4층
[소비자상담실]	1544-3808
[반품 및 교환처]	판매원 및 구입처
[내포장재질]	폴리프로필렌 (PP)

영양·기능 정보

[아연]	정상적인 면역기능에 필요. 정상적인 세포분열에 필요.
[비타민 C]	결합조직 형성과 기능유지에 필요. 철의 흡수에 필요. 유해산소로부터 세포를 보호하는데 필요.
[비타민 D]	칼슘과 인이 흡수되고 이용되는데 필요. 뼈의 형성과 유지에 필요. 골다공증발생 위험 감소에 도움을 줌.
[1일 섭취량]	1개(3.5 g)
[1일 섭취량당 함량]	열량 10 kcal, 탄수화물 3 g(1 %), 당류 2 g (2 %), 단백질 0 g(0 %), 지방 0 g(0 %), 나트륨 0 mg(0 %), 아연 2.55 mg(30 %), 비타민C 30 mg(30 %), 비타민D 3 μg(30 %) ※( )안의 수치는 1일 영양성분 기준치에 대한 비율임

※본 제품은 공정거래위원회 고시 소비자분쟁해결기준에 의거 교환 또는 보상 받을 수 있습니다.

※이상 사례 신고는 1577-2488

※본 제품은 질병의 예방 및 치료를 위한 의약품이 아닙니다.

※본 제품은 알레르기 발생 가능성이 있는 알류(가금류), 우유, 메밀, 땅콩, 대두, 밀, 고등어, 게, 새우, 복숭아, 아황산류, 호두, 닭고기, 쇠고기, 오징어, 조개류(굴, 전복, 홍합 포함), 잣 등을 원료로 사용한 제품과 같은 제조 시설에서 제조하고 있습니다.

Babyrak

Babyrak Tok-Tok Vitamin D Drop

베이비락 톡톡 비타민D 드롭

10ml

Detail

Design

Contents

Type. Liquid(Drop)

Feature

DSM 社 스위스산 비타민 D_3 66p

비타민 D 함유

1일 섭취량당 함량 1000IU

無 감미료 / 無 착색료

튼튼한 뼈건강

유로드로퍼 타입 67p

DSM 社 스위스산 비타민D3 함유!

베이비락 톡톡 비타민D 드롭은
세계적 기업 DSM社의 원료
스위스산 비타민D3 를 사용하였습니다.

우리 아이를 위한 오염 방지

유로드로퍼

유로드로퍼 병마개를 채택하여 섭취과정에서
발생할 수 있는 산화와 오염을 방지하였습니다.

Babyrak Tok-Tok Vitamin D Drop

Information

제품 정보

[제품명]	톡톡 비타민D 드롭
[내용량]	10ml
[원료명 및 함량]	비타민D3혼합제제(비타민D3, 글리세린지방산에스테르, 비타민E), 카놀라유[카놀라유, d-토코페롤 (혼합형), 규소수지], 대두레시틴, D-알파-토코페롤혼합제제 (D-알파-토코페롤, 대두유), 대두 함유
[섭취량 및 섭취방법]	1일 1회, 1회 3드롭 (0.1036 ml)을 섭취하십시오.
[섭취시 주의사항]	유통기한을 확인 후 섭취하시기 바라며, 섭취량 및 섭취방법을 준수하시기 바랍니다. 임산부, 수유부, 특이체질, 알레르기체질 이신 경우 성분을 확인 후 섭취하십시오. 이상사례 발생 시 즉시 섭취를 중단하시고, 전문의와 상담하시거나 소비자상담실로 문의하시기 바랍니다. 섭취 전 침전물이 잘 섞이도록 충분히 흔들어서 섭취하십시오. 고칼슘혈증이 있거나 의약품 복용 시 전문가와 상담하십시오.
[보관방법]	사용 후 병마개를 꼭 닫고 직사광선을 피해 서늘한 곳에 보관하십시오. 영 · 유아 및 어린이의 손이 닿지 않는 곳에 보관하십시오.
[건강기능식품전문제조원]	코스맥스엔비티 (주) / 경기도 이천시 마장면 덕평로 663번길 127-16
[건강기능식품유통전문판매원]	(주) 허니웰스 / 경기도 부천시 옥산로 269번길 32, 4층
[소비자상담실]	1544-3808
[반품 및 교환처]	구입처
[내포장재질]	병-유리 / 드로퍼, 뚜껑-PE

영양·기능 정보

[비타민D]	칼슘과 인이 흡수되고 이용되는데 필요, 뼈의 형성과 유지에 필요, 골다공증발생 위험 감소에 도움을 줌
[1일 섭취량]	3드롭 (0.1036 ml)
[1일 섭취량당 함량]	열량 0 kcal, 탄수화물 0 g(0 %), 당류 0 g(0 %), 단백질 0 g(0 %), 지방 0 g(0 %), 나트륨 0 mg(0 %), 비타민D 25 μg(250 %) ※( )안의 수치는 1일 영양성분 기준치에 대한 비율임

※본 제품은 공정거래위원회 고시 소비자분쟁해결기준에 의거, 교환 또는 보상 받을 수 있습니다.

※이상사례 신고는 1577-2488 ※본 제품은 질병의 예방 및 치료를 위한 의약품이 아닙니다.

※본 제품은 알레르기 발생 가능성이 있는 알류(가금류), 우유, 메밀, 땅콩, 밀, 고등어, 게, 새우, 돼지고기, 복숭아, 토마토, 아황산류, 호두, 닭고기, 쇠고기, 오징어, 조개류(굴, 전복, 홍합 포함), 잣 등을 사용한 제품과 같은 제조 시설에서 제조하고 있습니다.

Babyrak

Babyrak
Red Ginseng Jelly

베이비락 짜먹는 튼튼 홍삼짱젤리

1.5g x 30포 (45g)

Detail

Design

Contents

Type. Jelly

Feature

국내산 6년근 홍삼 (주원료) 사용 72p

국내산 6년근 홍삼농축액

진세노사이드 함유 73p

하루 1포 기준 3.3mg (Rg1, Rb1 및 Rg3의 합)

아연 (Zinc) 함유

혈소판 응집 억제 74p

맛있는 블루베리맛

직접 엄선한
국내산 6년근
홍삼*(주원료) 사용

베이비락 짜먹는 튼튼 홍삼짱젤리는 아이들을 위해
국내산 6년근 홍삼농축액을 사용했습니다.

홍삼이란?*

가장 애용되는 건강기능성 원료 중의 하나로 생삼을 증기로 찌는 과정에서
유익하고 새로운 생리활성 성분들이 생성되며 그로인해 많은 종류의 사포닌이 함유됩니다.

진세노사이드*
3.3mg 함유 (하루 1포 기준)

진세노사이드가 하루 1포 기준
3.3mg (Rg1, Rb1 및 Rg3의 합)
함유되어 있습니다.

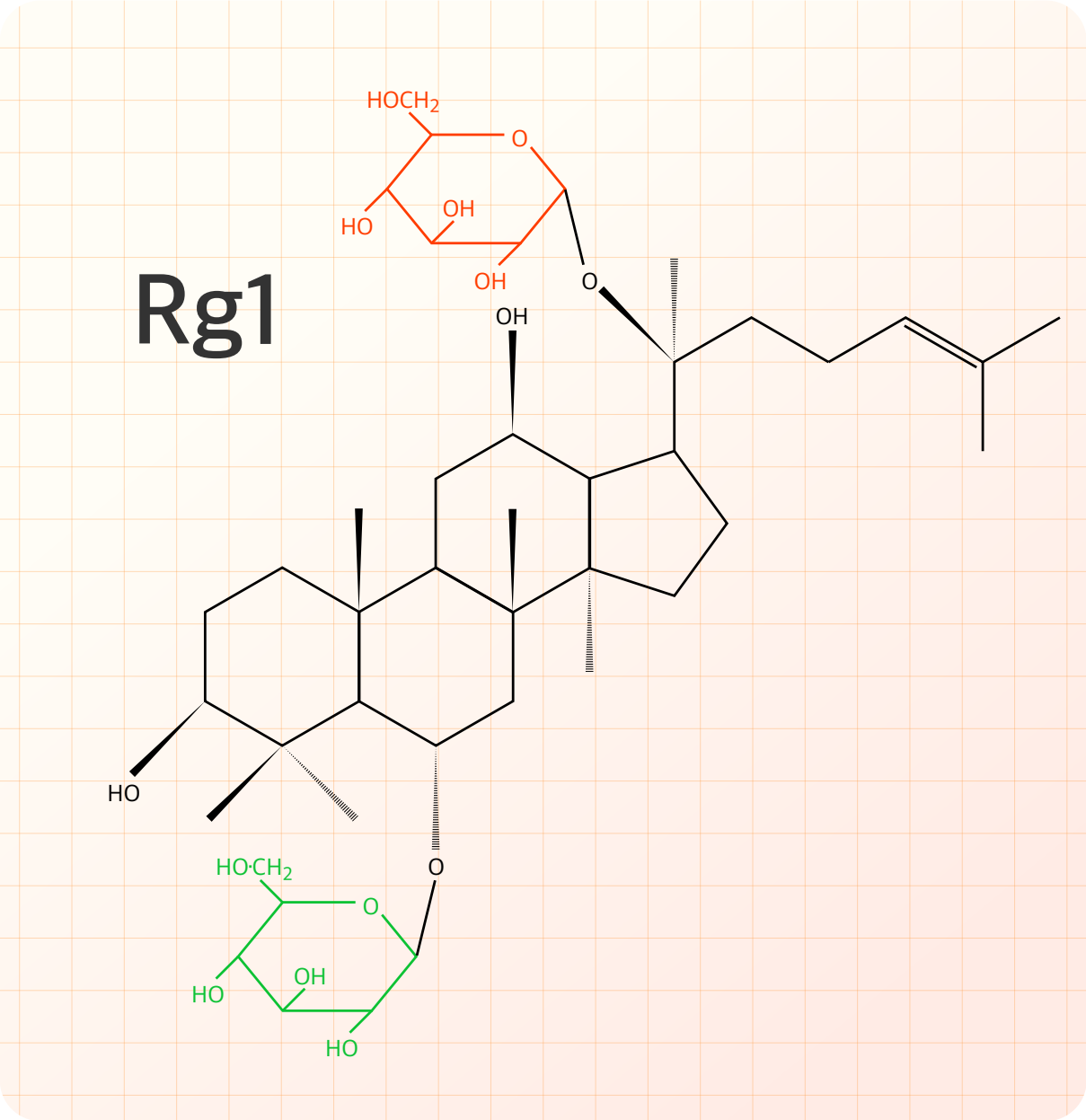

진세노사이드?*
홍삼에서 발견되는 사포닌으로,
다른 사포닌과 구분하여 '**진세노사이드**'라고 합니다.

혈소판 응집 억제를 통한 혈액 흐름에 도움을 줄 수 있음

홍삼은 아이들의 혈소판 응집 억제를 통해 혈액 흐름에 도움을 줄 수 있습니다.

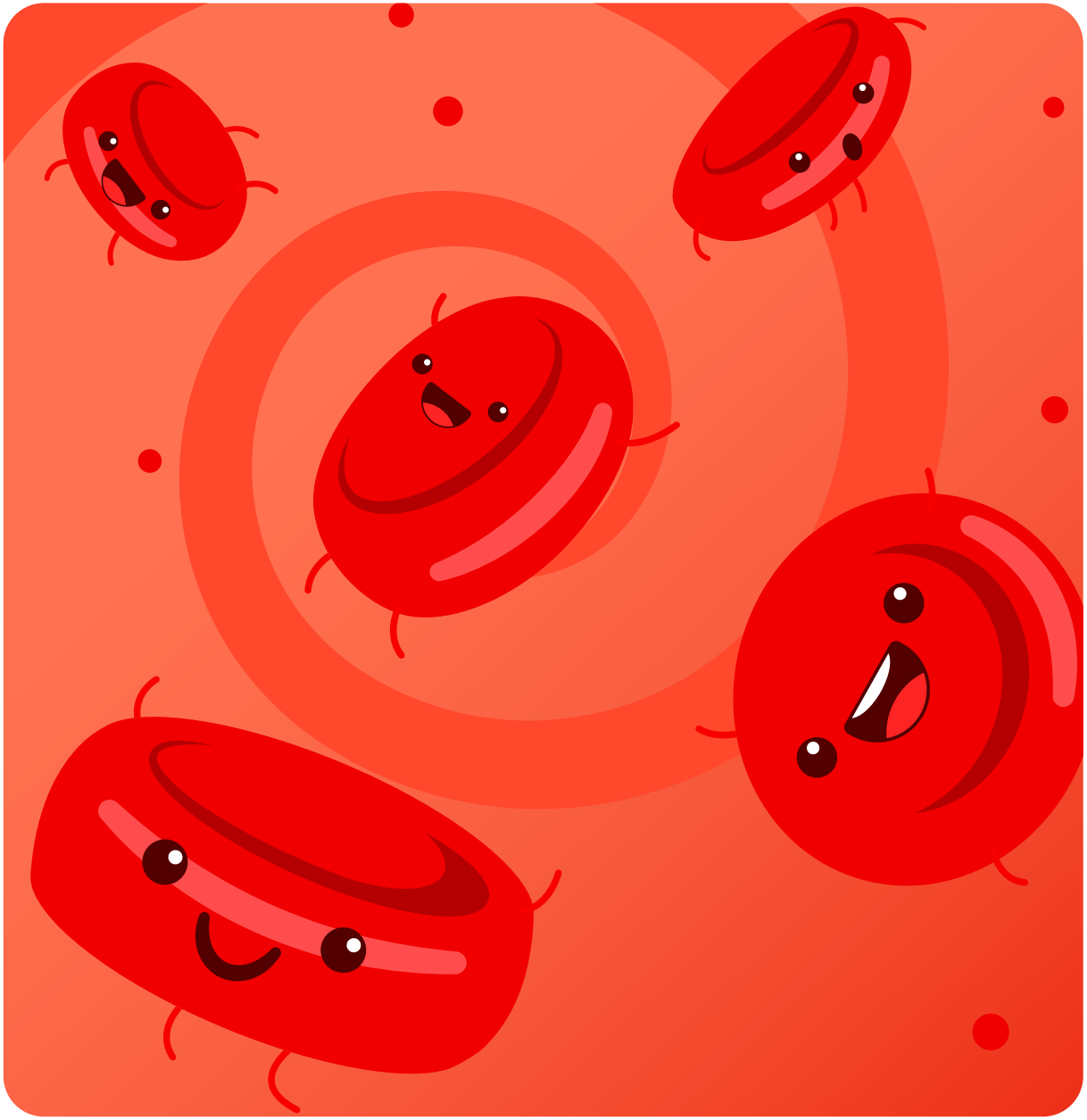

Babyrak Red Ginseng Jelly

Information

제품 정보

[제품명]	짜먹는 튼튼 홍삼짱 젤리
[내용량]	20 g x 10포(200 g)
[원료명 및 함량]	홍삼농축액[국산, 6년근, {진세노사이드 Rg1, Rb1 및 Rg3의 합 23mg/g이상, 고형분 함량 60% 이상 (원료삼 배합비율 : 홍삼근 70%, 홍미삼 30%)}] 1.794%, 글루콘산아연, 정제수, 프락토올리고당, 적포도과즙농축액 (칠레산), 아가베시럽, 시클로덱스트린시럽, 결정과당, 블루베리농축액 (미국산), 검베이스혼합제제 (로커스트콩검, 잔탄검, 함수결정포도당, 한천, 타마린드검), 블루베리향혼합제제(프로필렌글리콜, 트리아세틴, 합성향료, 주정, 정제수), 젖산칼슘, 한천, 식물혼합추출물(복합황금추출물), 효소처리스테비아, 무수구연산, 자몽종자추출물
[섭취량 및 섭취방법]	1일 1회, 1회 1포를 씹어서 섭취하십시오.
[섭취시 주의사항]	당뇨치료제, 혈액항응고제 복용 시 섭취에 주의하십시오. 알레르기 체질 등은 개인에 따라 과민반응을 나타낼 수 있습니다. 이상사례 발생 시 섭취를 중단하고 전문가와 상담하십시오. 본 제품은 섭취자의 신체상태에 따라 반응에 차이가 있을 수 있습니다. 유통기한이 경과된 제품은 섭취하지 마시기 바랍니다.
[보관방법]	직사광선을 피하여 습기가 적은 서늘한 곳에 보관하여 주십시오. 어린이의 손에 닿지 않는 곳에 보관하십시오. 잘못된 섭취를 피하고 품질을 보호·유지하기 위해 다른 용기에 넣지 마십시오.
[건강기능식품전문제조원]	(주) 비엘헬스케어 / 충청북도 청주시 청원구 오창읍 양청송대길 39
[건강기능식품유통전문판매원]	(주) 허니웰스 / 경기도 부천시 옥산로 269번길 32, 4층
[소비자상담실]	1544-3808
[반품 및 교환처]	구입처
[내포장재질]	폴리프로필렌 (PP)

영양·기능 정보

[홍삼]	면역력 증진 · 피로개선 · 혈소판 응집억제를 통한 혈액흐름 · 기억력 개선 · 항산화에 도움을 줄 수 있음
[아연]	정상적인 면역기능에 필요, 정상적인 세포분열에 필요
[1일 섭취량]	1포(20 g)
[1일 섭취량당 함량]	열량 25 kcal, 탄수화물 6 g(2 %), 당류 4 g(4 %), 단백질 0 g(0 %), 지방 0 g(0 %), 나트륨 5 mg(0 %), 진세노사이드 Rg1, Rb1 및 Rg3의 합 3.3 mg, 아연 2.55 mg(30 %) ※( )안의 수치는 1일 영양성분 기준치에 대한 비율임

※유통과정 중 제품에 이상이 있는 경우에는 공정거래위원회 고시 소비자분쟁 해결기준에 의거 교환 또는 보상 받을 수 있습니다.

※이상사례 신고는 1577-2488

※본 제품은 질병의 예방 및 치료를 위한 의약품이 아닙니다.

※본 제품은 알레르기 발생 가능성이 있는 알류(가금류), 우유, 메밀, 땅콩, 대두, 밀, 고등어, 게, 새우, 돼지고기, 복숭아, 토마토, 아황산류, 호두, 닭고기, 쇠고기, 오징어, 잣, 조개류(굴, 전복, 홍합 포함)을 원료로 한 제품과 같은 제조시설에서 제조되었습니다.

Babyrak

Babyrak Propolis Cheek-Cheek Spray

베이비락 프로폴리스 칙칙 스프레이

30ml

Detail

Design

Contents

Type. Spray

Feature

브라질산 그린 프로폴리스 함유 79-80p

수용성 프로폴리스

플라보노이드 함유

1일 섭취량당 함량 1mg

구강 내 항균작용

딸기 유자맛

브라질산 그린 프로폴리스 함유

브라질산 그린 프로폴리스 추출물을 함유한
프리미엄 건강기능식품으로 구강에서의
항균작용에 도움을 줄 수 있습니다.

프로폴리스란?*

꿀벌에 의해 화분 및 식물 분비물 (수액 등)이 혼합되어 만들어진 물질.
꿀벌은 벌집의 틈이 난 곳에 프로폴리스*를 발라 병균이나 바이러스로부터 스스로를 보호하고,
말벌이나 쥐와 같은 적의 침입을 막는 것으로 알려져 있으며, 1955년 프랑스의 레미 쇼방이 꿀벌의 몸에 박테리아가 없음에 대해 연구하던 중 프로폴리스가 그 역할을 한다는 것이 밝혀졌습니다. 프로폴리스는 20종이 넘는 다양한 플라보노이드*를 함유하고 있으며, 이러한 플라보노이드들이 프로폴리스의 기능성을 나타냅니다.

프로폴리스란?*

플라보노이드란?*

식물 및 기타 생물에 함유되어 있는 색소의 일종이지만
프로폴리스에는 다른 식물에서는 볼 수 없는 세균에 저항하는
매우 높은 몇 가지 종류의 플라보노이드가 함유되어 있습니다.

Babyrak Propolis Cheek-Cheek Spray

Information

제품 정보

[제품명]	프로폴리스 칙칙 스프레이
[내용량]	30 ml
[원료명 및 함량]	프로폴리스추출물(브라질산), 정제수, 자일리톨, 천연딸기향(천연향료), 천연유자향(천연향료), 마누카꿀(뉴질랜드산), 무수구연산, 효소처리 스테비아, 딸기농축액(딸기:국산), 배농축과즙(배:국산), 유자농축액 (유자:국산), 야채혼합농축분말
[섭취량 및 섭취방법]	1일 2회, 1회당 2번을 구강에 분사하여 섭취하십시오.(2회 분사량 - 0.421ml)
[섭취시 주의사항]	프로폴리스에 알레르기를 나타내는 사람은 섭취에 주의하십시오. 특이체질, 알레르기체질인 경우에는 의사와 상담 후 섭취여부를 결정하십시오. 섭취량 및 섭취방법을 확인한 후 섭취하십시오. 섭취 전에 유통기한을 확인 후 섭취하십시오. 또한 유통기한이 경과한 제품은 섭취하지 마십시오. 이상증상이 생길 경우 섭취를 중단하고, 전문의와 상담하시거나 소비자 상담실로 문의하시기 바랍니다. 원료의 특성상 침전물이 생길 수 있으나 품질에는 이상이 없으므로 잘 흔들어서 섭취하십시오.
[보관방법]	직사광선을 피해 서늘한 곳에 보관하시고, 어린이의 손이 닿지 않는 곳에 보관하십시오. 개봉한 제품은 변질의 우려가 있으니 가능한 빨리 드시기바랍니다.
[건강기능식품전문제조원]	코스맥스엔비티 (주) / 경기도 이천시 마장면 덕평로 663번길 127-16
[건강기능식품유통전문판매원]	(주) 허니웰스 / 경기도 부천시 옥산로 269번길 32, 4층
[소비자상담실]	1544-3808
[반품 및 교환처]	구입처 또는 소비자 상담실
[내포장재질]	용기 - 폴리에틸렌테레프탈레이트 (PET) / 뚜껑 - 폴리프로필렌 (PP)

영양·기능 정보

[프로바이오틱스]	구강에서의 항균작용에 도움을 줄 수 있음
[1일 섭취량]	0.842 ml
[1일 섭취량당 함량]	열량 0 kcal, 탄수화물 0 g(0 %), 당류 0 g(0 %), 단백질 0 g(0 %), 지방 0 g(0 %), 나트륨 0 mg(0 %), 총 플라보노이드 1 mg ※( )안의 수치는 1일 영양성분 기준치에 대한 비율임

※본 제품은 공정거래위원회 고시 소비자분쟁해결기준에 의거 교환 또는 보상 받을 수 있습니다.

※이상사례 신고는 1577-2488

※본 제품은 질병의 예방 및 치료를 위한 의약품이 아닙니다.

※본 제품은 알레르기 발생 가능성이 있는 알류(가금류), 우유, 메밀, 땅콩, 대두, 밀, 고등어, 게, 새우, 돼지고기, 복숭아, 토마토, 아황산류, 호두, 닭고기, 쇠고기, 오징어, 조개류(굴, 전복, 홍합 포함), 잣 등을 사용한 제품과 같은 제조 시설에서 제조하고 있습니다.

1일 섭취량 당	함량	% 영양성분기준치
열량	0 kcal	
탄수화물	0 g	0 %
당류	0 g	0 %
단백질	0 g	0 %
지방	0 g	0 %
나트륨	0 mg	0 %
총플라보노이드	1 mg	

※ % 영양성분기준치 : 1일 영양성분기준치에 대한 비율

칼슘 & 오메가3 Calsium & Omega3

튼튼 칼슘 마그네슘 아연 비타민D 83p

칼마아디 한번에 챙기자!
올인원 밀크맛 츄어블

1,500 mg x 60정

NEW

톡톡하니 DHA 츄어블 94p

비리지 않고 중금속 NO!
노르웨이산 EPA & DHA

500 mg x 90캡슐

튼튼 칼슘 PGA 플러스 103p

체내 칼슘흡수 촉진에
도움을 주는 PGA 성분 함유

1,500 mg x 60정

맛있는 튼튼 초유 112p

탄산칼슘, 트랜스지방 無
유청칼슘, 해조칼슘 함유

1,200 mg x 60정

맛있는 튼튼 초유 미니미

언제 어디서나 즐기는
튼튼 초유의 휴대용 버전

1,100 mg x 15정

Babyrak

Babyrak
Calcium Magnesium
Zinc Vitamin D

베이비락 튼튼 칼슘 마그네슘 아연 비타민D

1,500mg x 60정 (90g)

Detail

Design

Contents

Type. Chewable

Feature

4가지 기능성 원료 86p

칼슘, 마그네슘, 아연, 비타민 D

2:1 황금비율 87p

칼슘 : 마그네슘 이상적인 흡수율

영국산 해조칼슘 88p

벌집형 다공질 구조

아연 (Zinc) 함유

DSM 社 스위스산 비타민 D_3 89-90p

NON-GMO 91p

유전자 변형이 되지 않은 옥수수전분 사용

맛있는 밀크맛

Feature | 4가지 기능성 원료 함유

칼슘

*1일 섭취량 당 함량
300mg

- 뼈와 치아 형성에 필요
- 신경과 근육 기능 유지에 필요
- 정상적인 혈액응고에 필요
- 골다공증발생 위험 감소에 도움을 줌

마그네슘

*1일 섭취량 당 함량
150mg

- 에너지 이용에 필요
- 신경과 근육 기능 유지에 필요

아연

*1일 섭취량 당 함량
4.25mg

- 정상적인 면역기능에 필요
- 정상적인 세포분열에 필요

비타민D

*1일 섭취량 당 함량
10ug

- 칼슘과 인이 흡수되고 이용되는데 필요
- 뼈의 형성과 유지에 필요
- 골다공증발생 위험 감소에 도움을 줌

칼슘 마그네슘

2:1 황금비율로 이상적인 흡수율

마그네슘이 부족하면 체내 칼슘 농도가 함께 낮아지기 때문에 칼슘과 마그네슘 2:1비율로 균형있게 섭취하는 것이 좋습니다.

소화와 체내 흡수에 용이한 영국산 해조칼슘*

해조칼슘*은 벌집형 다공질 구조*를 갖추고 있기 때문에 위장에서 용해 및 이온화 과정이 원활하여 체내 흡수와 이용률에 우수합니다.

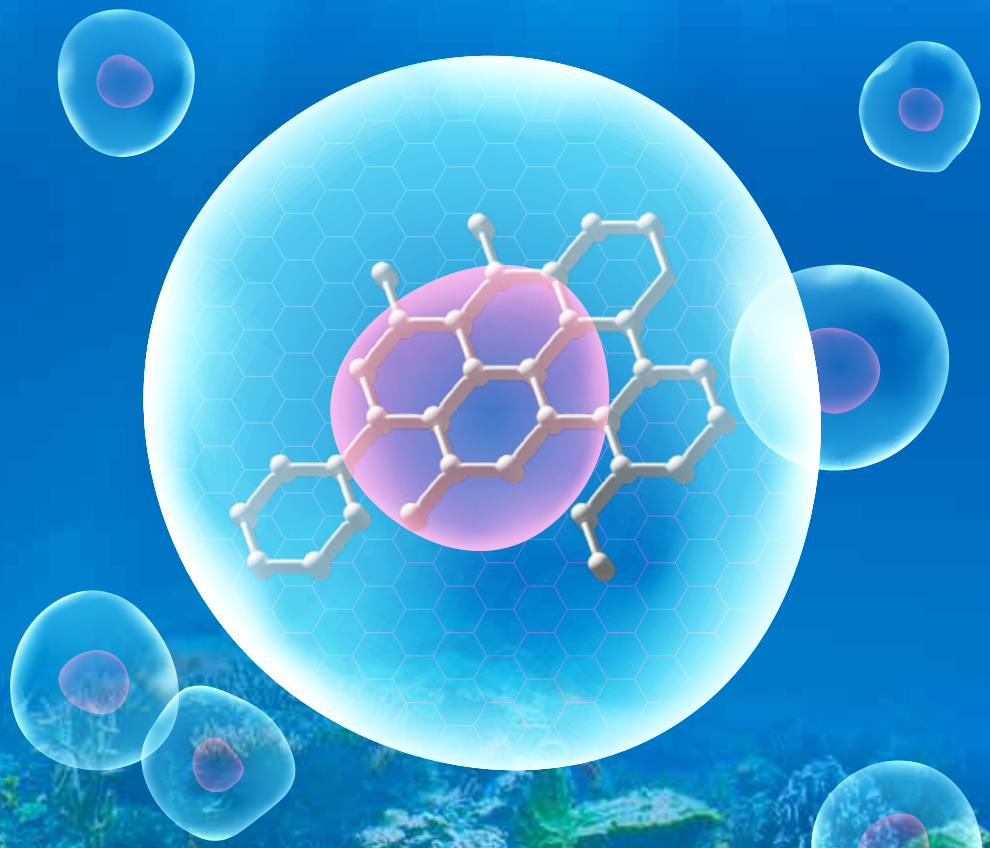

해조칼슘?*

바다 깊은 곳에서 추출되는 홍조류 해조칼슘입니다.

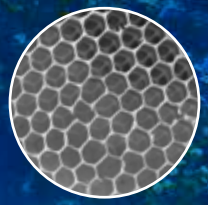

다공질 벌집형 구조?*

체내에서 소화와 흡수에 용이합니다.

1일 영양성분 기준치 100% 충족

체내 흡수에 용이한 프리미엄 비타민 D_3

비타민 D_3가 비타민 D_2에 비해 체내흡수가 용이한 활성화 상태이므로 비타민D_3를 취하는것이 체내 흡수율을 높이는데 좋습니다..

비타민D_2와 D_3는 무슨 차이가 있나요?

비타민D_2는 식물성 식품을 통해 섭취할 수 있고 비타민D_3는 동물성 식품을 통해 얻거나 피부에서 자외선에 의해 합성되기도 합니다. 비타민D_3가 비타민D_2보다 체내 활성이 높고 흡수가 좋습니다.

스위스 DSM사 비타민 D

177년의 역사를 가진 글로벌 영양,
건강 전문 과학회사 DSM사의 품질 기준을 지킨
스위스산 명품 비타민D3 원료를 사용하였습니다.

비타민D 브랜드 Quali-D의 국내 사용 계약을
체결하여 신뢰를 바탕으로 믿고 드실 수 있습니다.
Quali-D 마크를 꼭 확인해주세요.

NON - GMO

튼튼 칼슘마그네슘아연비타민D에
함유된 비타민D_3 원료는 유전자 변형이
되지 않은 옥수수전분을 사용하였습니다.

Information | 제품정보

제품 정보

[제품명]	튼튼 칼슘마그네슘아연비타민D
[내용량]	1,500mg x 60정(90g)
[원료명 및 함량]	해조분말, 산화마그네슘, 산화아연, 비타민D3혼합제제{비타민D3, 아라비아검, 자당, 옥수수전분, 가공유지(팜유), 이산화규소, 비타민E}, 정제포도당, 밀크맛 분말{과당, 덱스트린, 혼합탈지분유, 혼합제제(물엿, 탈지분유, 포도당, 정제팜유, 유청분말, 주정, 카제인나트륨, 합성향료, 유청단백분말, 제이인산칼륨, 레시틴, 프로필렌글리콜, 구아검, 정제소금, 천연향료, 정제수, 글리세린), 혼합제제(덱스트린, 합성향료, 프로필렌글리콜)}, 전지분유, 식물성크림분말(올리고당,식물성경화유지, 카제인, 제이인산칼륨, 제삼인산칼슘, 폴리인산칼륨, 유화제1, 유화제2), 자일리톨, 혼합제제(덱스트린, 프로필렌글리콜, 합성향료), 이산화규소, 스테아린산마그네슘, 혼합제제(식물성크림, 혼합탈지분유, 포도당, 주정, 합성향료, 혼합제제(프로필렌글리콜, 주정,합성향료, 천연향료, 정제수, 글리세린)}, 효소처리스테비아, 과일혼합농축분말, 세븐베리농축분말, 유단백가수분해물, 초유분말 우유, 대두 함유
[섭취량 및 섭취방법]	1일 2회, 1회 1정을 씹어서 섭취하십시오.
[섭취시 주의사항]	특이체질, 알레르기 체질의 경우에는 간혹 개인에 따라 과민반응을 나타낼 수 있으므로 원료를 확인한후 섭취하십시오. 소비기한을 확인하시기 바라며, 섭취량 및 섭취 방법을 준수하시기 바랍니다. 고칼슘혈증이 있거나 의약품 복용 시 전문가와 상담하시기 바랍니다. 이상사례 발생 시 섭취를 중단하고 전문가와 상담하시기 바랍니다.
[보관방법]	고온다습(30℃ 이상, 상대습도 75% 이상), 직사광선을 피하여 서늘한 곳에 보관하십시오. 개봉 후에는 공기의 노출을 최대한 차단하여 보관하십시오.
[건강기능식품전문제조원]	(주) 한풍네이처팜 / 전라북도 완주군 봉동읍 테크노밸리2로 91
[건강기능식품유통전문판매원]	(주) 허니웰스 / 경기도 부천시 옥산로 269번길 32, 4층
[소비자상담실]	1544-3808
[반품 및 교환처]	구입처
[내포장재질]	용기 : 고밀도폴리에틸렌(HDPE), 뚜껑 : 폴리프로필렌(PP)

영양·기능 정보

칼슘	뼈와 치아 형성에 필요, 신경과 근육 기능 유지에 필요, 정상적인 혈액응고에 필요, 골다공증발생 위험 감소에 도움을 줌
마그네슘	에너지 이용에 필요, 신경과 근육 기능 유지에 필요
아연	정상적인 면역기능에 필요, 정상적인 세포분열에 필요
비타민D	칼슘과 인이 흡수되고 이용되는데 필요, 뼈의 형성과 유지에 필요, 골다공증발생 위험 감소에 도움을 줌
[1일 섭취량당 함량]	열량 10 kcal, 탄수화물 2 g(1 %), 단백질 0 g(0 %), 지방 0 g(0 %), 나트륨 5 mg(0 %), 칼슘 300 mg(43 %), 마그네슘 150 mg(48%), 아연 4.25 mg(50 %), 비타민D 10 μg(100 %) ※( )안의 수치는 1일 영양성분 기준치에 대한 비율임

※본 제품은 공정거래위원회 고시 소비자분쟁해결기준에 의거 교환 또는 보상 받을 수 있습니다.

※이상사례 신고는 국번없이 1577-2488

※본 제품은 질병의 예방 및 치료를 위한 의약품이 아닙니다.

※본 제품은 알레르기 발생 가능성이 있는 알류 (달걀), 메밀, 밀, 고등어, 게, 땅콩, 새우, 돼지고기, 복숭아, 토마토, 아황산류, 호두, 쇠고기, 오징어, 조개류 (굴, 전복, 홍합 포함)를 사용한 제품과 같은 제조시설에서 생산하였습니다.

Babyrak Tok-Tok Hany DHA (Omega 3)

베이비락 톡톡하니 DHA 츄어블

500mg x 90캡슐 (45g)

Detail

Design

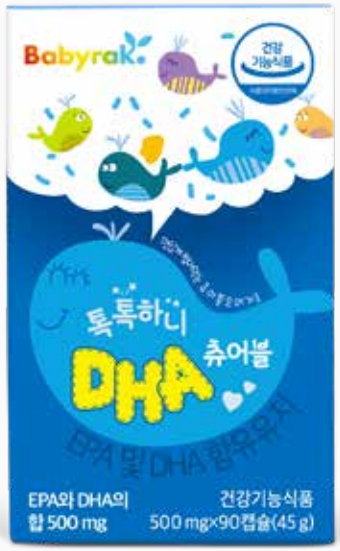

Contents

Type. Chewable

Feature

순도높은 오메가3 EPA 및 DHA 함유유지 97-99p

1일 섭취량 기준 (EPA와 DHA의 합 500mg)

노르웨이 심해바다 어류 100p

중금속 오염 걱정 NO 101p

고품격 프리미엄 제품

상큼한 오렌지맛

순도높은 오메가3* EPA 및 DHA 함유유지

1일 섭취량 기준 (EPA와 DHA의 합 500mg) /
혈중 중성지질개선·혈행개선에 도움을 줄 수 있음.

오메가3 Omega-3 fatty acid

DHA[1], EPA[2]를 포함한 불포화지방산으로, 주로 어류에 다량 함유되어 있습니다.
인체는 DHA와 EPA의 전구체가 되는 α-linolenic acid와 Linoleic acid가 합성되지 않기 때문에
외부로부터 섭취해 주어야하는 불포화 지방산입니다.

DHA란?[1]

뇌와 신경조직 및
눈의 망막조직의 주요구성성분으로
오메가3* 계열의 불포화 지방산입니다.

EPA란?[2]

프로스타글란딘의 일종인 트롬복산 A2의
합성을 저해함으로써, 혈액의 흐름을
원활하게 하는데 도움을 줄 수 있습니다.

세계적으로 권장하고 있는 EPA 및 DHA 함유유지 섭취

미국심장학회, 세계보건기구에서
EPA 및 DHA 함유 유지 보충을
권장하고 있습니다.

American Heart Association®

World Health Organization

NHC
NATIONAL HEALTHCARE CORPORATION

노르웨이 심해바다의 소형어종

톡톡하니 DHA 츄어블은 노르웨이 심해바다 어류에서 추출한 원료를 사용한 프리미엄 제품입니다.

중금속 오염 걱정 NO!

노르웨이 심해바다에서의,
먹이사슬의 하위에 있는 소형어종인
멸치, 정어리, 고등어 등에서 추출하여
중금속 오염 걱정없이 안심하고 먹일 수 있습니다.

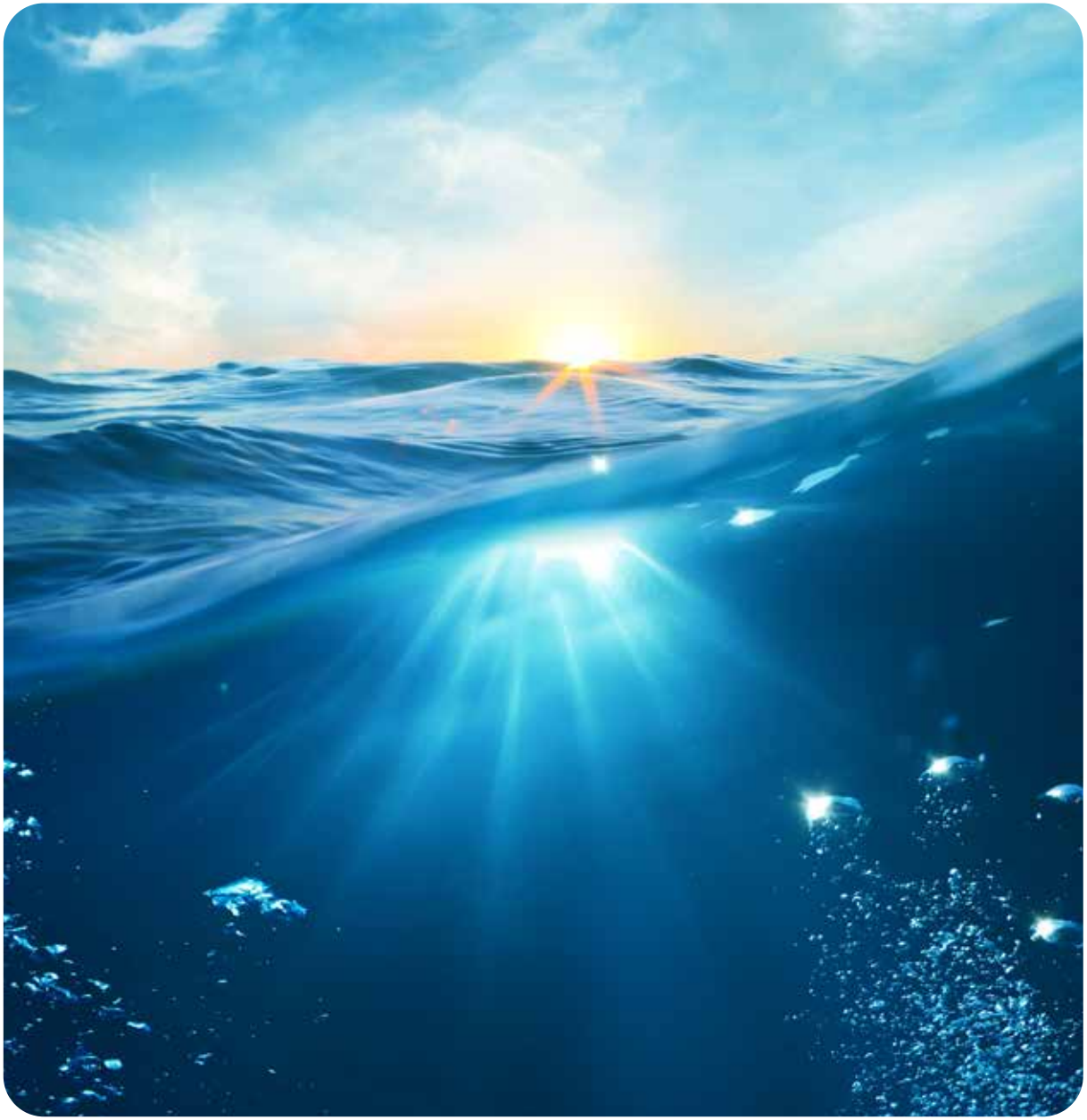

Information

제품 정보

[제품명]	톡톡하니 DHA 츄어블
[내용량]	500 mg x 90캡슐 (45 g)
[원료명 및 함량]	정제어유(EPA와 DHA의 합 60%, 정제어유, D-토코페롤 (혼합형), 노르웨이산), 포도씨유 (스페인산), 밀납, 에리스리톨, 자일리톨, 오렌지향(천연향료), 오렌지향향료제제(오렌지주스, 덱스트린, 유당, 오렌지오일, 펙틴), 레몬향(천연향료), 요구르트향(향료), 구연산, 효소처리스테비아, 오렌지농축분말(브라질산), 대두레시틴 ※캡슐기제 : 글리세린, 젤라틴, 타피오카전분분말(타피오카전분, 말토덱스트린, 구아검), 타피오카전분혼합분말, 식용유지분말, 레몬향(천연향료), 가공유지분말, 치자황색소, 효소처리스테비아, 카민혼합제제 {카민제제(덱스트린, 카민), 덱스트린, 치자적색소} 고등어, 대두, 우유, 돼지고기 함유
[섭취량 및 섭취방법]	1일 2회, 1회 3캡슐을 충분히 씹어서 껍질째 드세요. 1일 2회, 1회 3캡슐을 충분히 물과 함께 섭취하십시오.
[섭취시 주의사항]	섭취 시 위장장애, 소화불량의 증상이 있을 경우 섭취를 중단하십시오. 개인의 신체 상태에 따라 이상 증상이 생길 경우 섭취를 중단하십시오. 섭취 전 제품에 이상이 있는 경우 섭취를 금하십시오. 특정원료 성분에 알레르기 체질은 원료 성분을 확인 후 섭취하십시오. 의약품(항응고제, 항혈소판제, 혈압강하제 등) 복용 시 전문가와 상담하십시오. 개인에 따라 피부관련 이상반응이 발생할 수 있습니다. 이상사례 발생 시 섭취를 중단하고 전문가와 상담하십시오.
[보관방법]	수분, 열에 의해 영향을 받을 수 있으므로 직사광선을 피해 서늘한 곳에 보관하십시오. 어린이 손에 닿지 않는 곳에 보관하십시오. 부드러운 캡슐의 특성상 고온에서 캡슐 껍질이 녹을 수 있으므로 여름철 차량 보관 혹은 겨울철 열기구 근처에 보관은 삼가해주십시오.
[건강기능식품전문제조원]	코스맥스바이오 (주) / 충청북도 제천시 바이오밸리 3로 30
[건강기능식품유통전문판매원]	(주) 허니웰스 / 경기도 부천시 옥산로 269번길 32, 4층
[소비자상담실]	1544-3808
[반품 및 교환처]	구입처
[내포장재질]	용기 (HDPE) / 뚜껑 (PP)

영양·기능 정보

EPA 및 DHA 함유유지	혈중 중성지질 개선 · 혈행 개선에 도움을 줄 수 있음
[1일 섭취량]	6캡슐 (3,000 mg)
[1일 섭취량당 함량]	열량 25 kcal, 탄수화물 0 g(0 %), 단백질 0 g(0 %), 지방 2.5 g(5 %), 나트륨 0 mg(0 %), EPA와 DHA의 합 500 mg ※( )안의 수치는 1일 영양성분 기준치에 대한 비율임

※건강기능식품은 인체에 유용한 기능성을 가진 원료나 성분을 사용하여 제조 가공한 식품입니다.

※본 제품은 공정거래위원회 고시 소비자분쟁해결기준에 의거 교환 또는 환불을 받으실 수 있습니다.

※이상사례 신고는 1577-2488 ※본 제품은 질병의 예방 및 치료를 위한 의약품이 아닙니다.

※이 제품은 알류(가금류), 메밀, 땅콩, 밀, 게, 새우, 복숭아, 토마토, 호두, 닭고기, 쇠고기, 오징어, 조개류(굴, 전복, 홍합 포함), 잣을 사용한 제품과 같은 제조 시설에서 제조하고 있습니다.

Babyrak Premium Calcium PGA Plus

베이비락 튼튼 칼슘 PGA 플러스

1,500mg x 60정 (90g)

Detail

Design

Contents

Type. Chewable

Feature

PGA 함유 107p-108p

PGA(Poly Glutamic Acid) = 폴리감마글루탐산

칼슘 함유 109p

유청칼슘 + 해조칼슘 = 210mg

NON - GMO

유전자 변형이 되지않은 옥수수전분

비타민 D 함유

아연 (Zinc) 함유

밀크 코코아맛

Feature | PGA 함유

Babyrak

세계 특허
PGA
폴리감마글루탐산

POINT 1
PGA 칼슘 흡수 UP!
PGA로 칼슘 흡수 촉진!

POINT 2
유청칼슘 + 해조칼슘!
체내 흡수에 용이한 칼슘!

Ca
칼슘

D3
비타민

POINT 3
체내 활성높은 원료!
DSM社 스위스 비타민D3!

POINT 4
정상적인 면역기능!
정상적인 면역기능에 필요한 아연!

Zinc
아연

체내 칼슘흡수 촉진에 도움을 줄 수 있는 PGA* 함유

체내 칼슘흡수 촉진에 도움을 줄 수 있는
PGA*가 60mg (1일섭취량기준) 함유되어 있습니다.

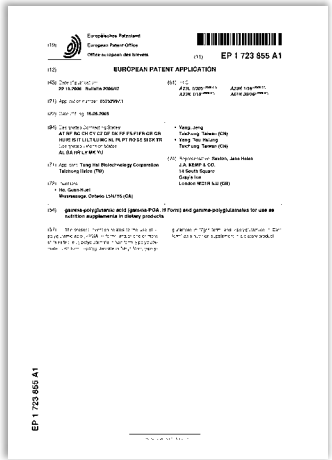

유럽특허
EP 1 723855 A1

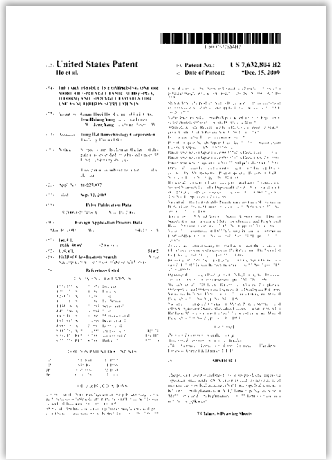

미국특허
US 7,632,804 B2

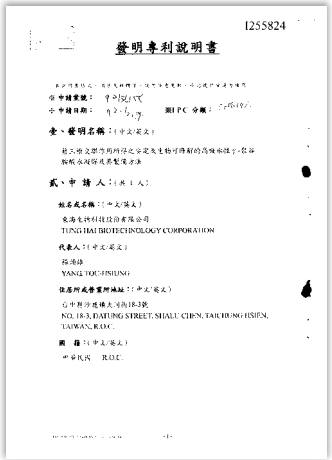

대만특허
I255824

PGA Poly Glutamic Acid 란?*

PGA = 폴리감마글루탐산. 식약처로부터 체내 칼슘 흡수 촉진에 도움을 줄 수 있음을 인정받은 원료입니다.

기능성원료인 폴리감마글루탐산(PGA) 인체적용시험 결과

PGA섭취군에서 칼슘 흡수율 유의적으로
증가하였다는 연구결과가 나왔습니다.

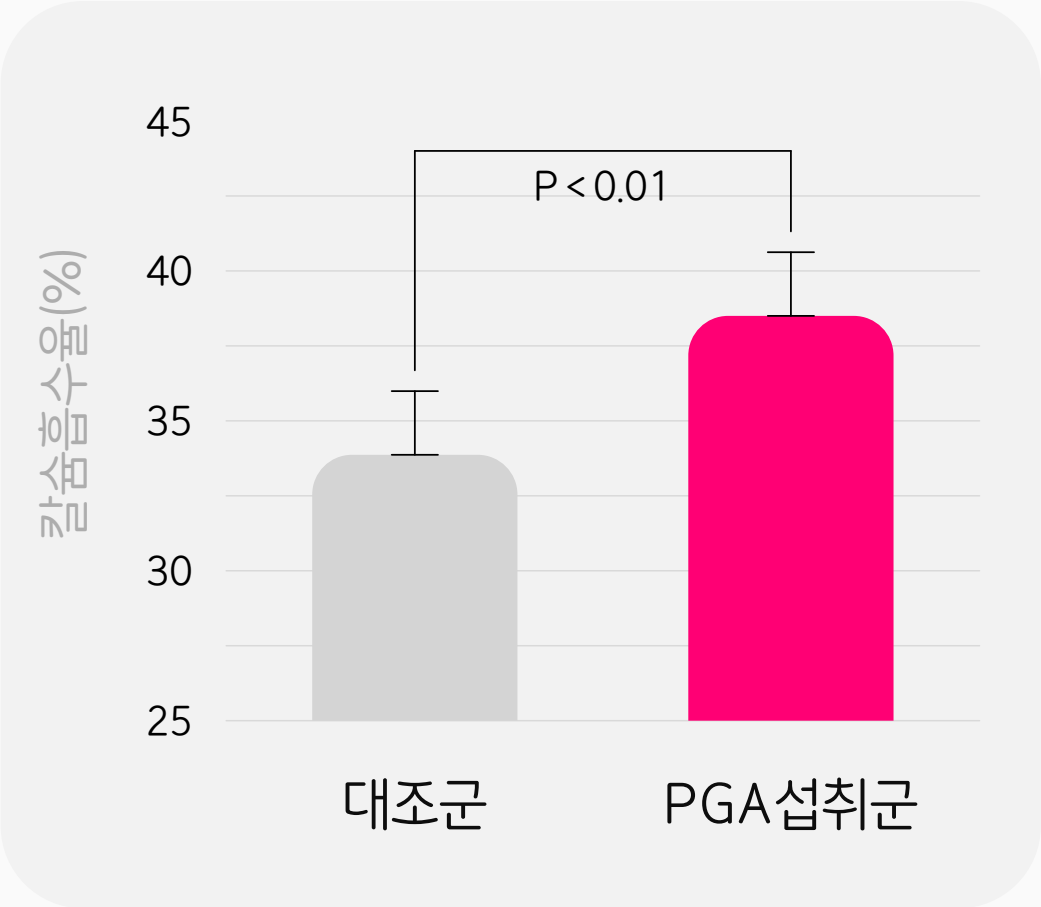

시험대상 : 건강한 비흡연 폐경기 여성 24명
시험방법 : 오렌지 주스 200g(폴리감마글루탐산 60mg) / 1회

체내 흡수에 용이한 유청칼슘* + 해조칼슘*

유청칼슘 + 해조칼슘
210mg 함유되어 있습니다.

뉴질랜드산 유청칼슘

우유를 원심 분리하여 얻은
유청 (WHEY) 에서 칼슘 성분만을
분리한 것으로 체내 흡수율이
높아 칼슘의 보급에 우수합니다.

프랑스산 유청칼슘

***벌집형 다공질 구조**를
갖추고 있기 때문에 위장에서
용해 및 이온화 과정이 원활하여
체내 흡수와 이용률이 우수합니다.

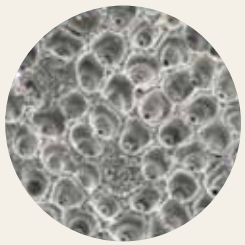

벌집형 다공질 구조?*
벌집형 다공질 구조는
체내에서 소화와 흡수에 용이합니다.

제품 정보

[제품명]	베이비락 튼튼 칼슘 PGA 플러스
[내용량]	1,500 mg x 60정(90 g)
[원료명 및 함량]	밀크칼슘, 해조칼슘, 폴리감마글루탐산, 산화아연, 혼합제제 (비타민D3, 아라비아검, 자당, 옥수수전분, 팜유, 이산화규소, dl-α-토코페롤), 무수결정포도당, 자일리톨, 말토덱스트린, 코코아파우더, 탈지분유, 식물성크림혼합분말 (물엿, 팜유, 유청분말, 제이인산칼륨, 이산화규소, 글리세린지방산에스테르, 레시틴), 이산화규소, 스테아린산마그네슘, 혼합제제(향료, 덱스트린, 프로필렌글리콜, 아라비아검, 카라멜색소III, 글리세린, 옥수수시럽), 바닐라향코톤 (향료), 히드록시프로필메틸셀룰로스, 수크랄로스(감미료), 유단백가수분해물 우유, 대두 함유
[섭취량 및 섭취방법]	1일 1회, 1회 2정씩 씹어서 섭취하십시오.
[섭취시 주의사항]	고칼슘혈증이 있거나 의약품 복용 시 전문가와 상담하십시오. 이상사례 발생 시 섭취를 중단하고 전문가와 상담하십시오. 특정질환, 특이체질, 알레르기체질, 임산부의 경우에는 간혹 개인에 따라 과민반응이 나타날 수 있으므로 원료를 확인하시고, 섭취 전에 전문가와 상담하시기 바랍니다.
[보관방법]	고온다습한 곳과 직사광선을 피하여 습기가 적고 건조한 곳에 보관하십시오. 개봉 후에는 공기의 노출을 최대한 차단하여 보관하십시오. 영유아 및 어린이의 손에 닿지 않는 곳에 보관하십시오.
[건강기능식품전문제조원]	코스맥스엔비티 (주) / 경기도 이천시 마장면 덕평로 663번길 127-16
[건강기능식품유통전문판매원]	(주) 허니웰스 / 경기도 부천시 옥산로 269번길 32, 4층
[소비자상담실]	1544-3808
[반품 및 교환처]	판매원 및 구입처
[내포장재질]	병(HDPE), 뚜껑(PP), 리드(PE)

영양·기능 정보

[폴리감마글루탐산]	체내 칼슘 흡수 촉진에 도움을 줄 수 있음
[칼슘]	뼈와 치아 형성에 필요, 신경과 근육 기능 유지에 필요, 정상적인 혈액응고에 필요, 골다공증발생 위험 감소에 도움을 줌
[아연]	정상적인 면역기능에 필요, 정상적인 세포분열에 필요
[비타민D]	칼슘과 인이 흡수되고 이용되는데 필요, 뼈의 형성과 유지에 필요, 골다공증발생 위험 감소에 도움을 줌
[1일 섭취량]	2정 (3,000mg)
[1일 섭취량당 함량]	열량 10 kcal, 탄수화물 2 g(1 %), 단백질 0 g(0 %), 지방 0 g(0 %), 나트륨 10 mg(1 %), 칼슘 210 mg(30 %), 아연 6 mg(71 %), 비타민D 3 μg(30 %), γ-PGA 60 mg ※( )안의 수치는 1일 영양성분 기준치에 대한 비율임

※본 제품은 공정거래위원회 고시 소비자분쟁해결기준에 의거 교환 또는 보상 받을 수 있습니다.

※이상사례 신고는 국번없이 1577-2488

※본 제품은 질병의 예방 및 치료를 위한 의약품이 아닙니다.

※본 제품은 알레르기 발생 가능성이 있는 알류 (가금류), 메밀, 땅콩, 밀, 고등어, 게, 새우, 돼지고기, 복숭아, 토마토, 아황산류, 호두, 닭고기, 쇠고기, 오징어, 조개류 (굴, 전복, 홍합 포함), 잣 등을 사용하는 제품과 같은 시설에서 제조되었습니다.

Babyrak

Babyrak Premium Colostrum Chewable

베이비락 맛있는 튼튼 초유

1,200mg x 60정 (72g)

Detail

Design

Contents

Type. Chewable

Feature

유청칼슘, 해조칼슘 사용 115p

칼슘 180mg 함유 (1일 섭취량 5정 기준)

탄산칼슘 NO 113p

자일리톨 함유

불필요한 트랜스지방 0%

트랜스지방, 포화지방, 콜레스테롤같은 불필요한 지방 제거

맛있는 밀크맛

탄산칼슘 NO!
유청칼슘 + 해조칼슘 OK!

베이비락 맛있는 튼튼초유는
탄산칼슘을 사용하지 않고, 칼슘함량이 높다는
유청칼슘과 바다의 해조류에서 추출되는
해조칼슘을 사용하여 걱정없이 섭취가능합니다.

유청칼슘?*

우유에서 추출한 칼슘으로,
'유청칼슘'이라고 합니다.

해조칼슘?*

바다의 해조류에서 추출되는 해조칼슘은 인체로의 50%의 높은
흡수율을 자랑하는 이상적인 칼슘 영양원입니다.

Information

제품 정보

[제품명]	베이비락 맛있는 튼튼 초유
[내용량]	1,200mg x 60정 (72g)
[원료명 및 함량]	탈지분유(국산), 분말결정포도당, 덱스트린, 초유분말(네덜란드산) 10%, 전지분유(국산), 해조칼슘(잔가시쩍, 피마톨리톤칼카륨) 8.8%, D-소비톨, 자일리톨 2.5%, 스테아린산마그네슘, 치커리뿌리추출물분말, 유청칼슘, 산화아연, 유단백가수분해물분말, 혼합유산균 5종분말, 과일채소 17종혼합분말, 효소처리스테비아, 비타민D3혼합제제 {아라비아검,자당, 옥수수전분, 가공유지(팜유), 이산화규소, 비타민D3, DL-알파-토코페롤} 0.1%, 세븐베리혼합분말 대두, 우유, 토마토, 밀 함유
[섭취량 및 섭취방법]	1일 1~5회, 1회 1정를 녹여먹거나 씹어서 드십시오.
[섭취시 주의사항]	특이체질, 알레르기 체질이신 경우에는 간혹 개인에 따라 과민반응을 나타낼 수 있으므로 원료를 확인하신 후 섭취하십시오. 개인의 신체상태에 따라 이상 증상이 생길 경우 섭취를 중단하십시오. 제품 개봉 또는 섭취 시 포장재에 의해 상처를 입을 수 있으니 주의하십시오.
[보관방법]	직사광선 및 고온 다습한 곳을 피하여 서늘한 곳에 보관하십시오. 어린이의 손이 닿지 않는 곳에 보관하십시오.
[건강기능식품전문제조원]	(주) 비오팜 / 경기도 화성시 팔탄면 온천로 237번길 86-3
[건강기능식품유통전문판매원]	허니웰스 / 경기도 부천시 옥산로 269번길 32, 4F
[소비자상담실]	1544-3808
[반품 및 교환처]	판매원 및 구입처
[내포장재질]	병 : 고밀도폴리에틸렌 (HDPE)　뚜껑 : 저밀도폴리에틸렌 (LDPE)

영양정보

총 내용량 72 g(1,200 mg x 60정)
1정(1,200 mg)당 4.5 kcal

1정당		1일 영양성분 기준치에 대한 비율	총 내용량당	
나트륨	2 mg	0 %	138 mg	7 %
탄수화물	0.7 g	0 %	43 g	13 %
당류	0.4 g	0 %	27 g	27 %
지방	0.08 g	0 %	5 g	9 %
트랜스지방	0 g		0 g	
포화지방	0 g	0 %	0 g	0 %
콜레스테롤	0.4 mg	0 %	23 mg	8 %
단백질	0.2 g	0 %	13 g	24 %
비타민D	1 μg	10 %	60 μg	600 %
칼슘	36 mg	5 %	2,160 mg	309 %

※1 일 영양성분 기준치에 대한 비율(%)은 2,000 kcal 기준이므로 개인의 필요 열량에 따라 다를 수 있습니다.

※구입 시 유통기한이 경과되었거나 변질, 변패 또는 파손된 제품일 경우 구입처를 통하여 교환하여 드립니다.

※본 제품은 공정거래위원회 고시 소비자분쟁해결기준에 의거 교환 또는 보상받으실 수 있습니다.

※부정·불량식품 신고는 국번없이 1399

※본 제품은 알레르기 발생 가능성이 있는 알류(가금류), 메밀, 게, 새우, 복숭아, 돼지고기, 닭고기, 조개류(굴, 전복, 홍합 포함) 를 사용한 제품과 같은 제조시설에서 제조하고 있습니다.

Thank you for watching.

Babyrak

회사명 주식회사 허니웰스
대표 김원석
주요사업 건강기능식품 및 의약외품 유통 판매
설립일 2009.01.05
주소 HQ - 경기도 부천시 옥산로 269번길 32
R&D Center - 경기도 부천시 정주로 94
홈페이지 babyrak.com
문의 1544-3808